朝鮮日報

二十二日夕刊八面

編輯兼發行人 安在鴻 印刷人 朴昌根

京城府堅志洞三十二番地 朝鮮日報社

代表番號 光(二)二三〇〇番

社說

政友會의 大勝

政局의 動向

一

一月二十一日 第六十議會가 解散되든 當時 與黨으로서의 選擧를 하게된 政友會는 반듯이 多數를 制하야 前回選擧에서 敗退한 以來의 更生의 機會를 엇게 될것을 指摘하여 두엇섯다 그런데 엇그제 二十日 投票가 進行되어 二十二日 午前一時半外지 開票된 三府十縣 三十四區의 開票한 結果는 政友會 一百一人 民政黨 六十三人으로 確定된 選擧區에서 政民兩黨의 地位는 全然 顚倒되게 되엇다 無産三 中立一을 合하야 合計 一百六十八人으로서의 分野이매 總數 四百六十六人外지에는 아즉 二百九十八人의 多數가 잇스나 東京大阪兵庫京都와 가튼 最大都市를 가진 府縣으로 民政黨 年來의 金城鐵壁이든 地方에서 오히려 政民兩黨의 地位가 顚倒된 것을 보면 自來로 政友會의 地盤으로 되어잇는 郡部各地를 合한 今後의 結果는 비록 政友會의 原敬時代 以上의 勝大를 速斷치 못하드라도 民政大敗 政友大勝으로 解散當時의 地位를 交替할것만은 틀림엇다 여긔에서 우선 日本政局의 動向을 짐작하게 된다

二

民政黨內閣이 安達一派의 協力內閣策動으로 倒潰된後 民政黨의 信望이 多分으로 失墜된 것은 의심업고 民政內閣의 緊縮整理의 政策이 百年大策的인 見地로는 어지하얏든 目前不況에서 呻吟하는 商業市民 小市民 및 農民層에外지 認識不足을 겨듣인 怨嗟의 情을 품는것도 한 重要理由이러니와 日中衝突을 中心으로 在鄕軍人 靑年團等을 主軸으로 右翼國民主義的 諸勢力이 政友會의 勢攻勝政策을 支持하는 편도 큰 原因일 것이며 濱口가 업서지고 安達이 떠나고 金子을 擁하야 實力의 中樞가 되엇든 井上氏外지 選擧中途에 橫死하게 된後 키잇흔 배와 가튼 選擧戰은 겸겸의 不利를 오게 된것이라고 하겟나 이外에 政府側의 大規模의 干涉과 巨金의 散布가, 또 看過할수 업는 理由라고 하니 이것도 附記치 아니하면 안될바이다 어쨋하엿든 政府黨이면 반듯이 大勝을 한다는 것은 그다지 반갑지 안흔 政治現狀이나 그러나 그것이 現實의 살고잇는 일이라면 그뿐이다

三

여긔에 關하야 朝鮮人으로서는 새로운 興味를 쏘으를 아모것도 가지지 안허엇거니와 中立候補와 그 當選率의 激減과 實業同志會의 政界隱退에서와 가튼 小黨의 沒落傾向이 매우 留意할 點이오 無産各派는 第一 二 普選當時에 比하야 그 立候補의 意思 및 意氣에서 매우 萎縮하엿섯고 勢大 社民을 合하야 三人의 當選이 잇스나 그 當選數가 微少할것은 勿論 數次當選하엿든 社民의 西尾末廣氏 가튼 이도 國家社會主義로에 轉向直後에도 또한 落選되엇것은 팟쇼化의 途程에서 合法運動을 否認하고 潛行으로의 轉換하는 農勞層의 白赤鮮裂의 傾向을 짐작할것이다 지금에 잇서서 政民各派의 數字의 比較는 全혀 第二義的이오 그 全面的 動向이 이미 明白하여젓다

四

上海에서의 日中衝突의 激化는 日本의 國際地位로 一層重大케하엿다 中國側에서도 一定한 事態에 다다칠 이아니고서는 平順하게 局面轉換을 圖하기 어려울것이오 大勝한 政友會가 그의 內政에 잇서서도 그의 積極的인 路政策에 安心하고 進出하려 할것이며 對中國問題에 잇서서도 驕慢的인 氣勢와 아울러 强硬態度를 固執할것이다 民政黨의 勝利를 萬一로 期待하든 스팀손等 米國의 政治家들과 밋그 國民에게도 자못 重大한 衝動을 일으키려니와 內外兩面으로 非常時局에 다닥친 日本政情은 政友會로 하야곰 非常한 責任下에 잇서 實로 政黨政治 最後의 한 關頭를 지나야 할것이다 時局이 重大하니만큼 政友會의 今後도 반듯이 順調로 될수 업슬것이오 小數派로 되는 在野한 政民黨이 强有力한 從事者를 자처 어떠케 움즉일지도 지금부터의 볼만한 거리이다

總會召集은 不當 陳述書提出도 不應

第十五條適用할 理由업다고 日本政府態度決定

【東京廿一日發電通】 十九日 理事會가 日本의 反對에도 不拘하고 中國側要求를 容認하야 三月三日 總會를 招集하기로 決定하엿는데 此에 對하야 日本政府는

一、理事會가 十五條九項에 依하야 總會招集을 決定하는 것은 日中問題에 十五條를 實質的으로 適用하는 것을 容認하는 것이다

一、日中紛爭問題解決을 爲하야 何等當事國間에 外交交涉이 업는 今日 十五條適用은 聯盟의 本義에 反함

一、日中問題의 實情은 何等 十五條適用을 必要로 하지 안는다

日本은 此에 絶對反對하야 議長의 要求한 十九條二項과 如한 것은 提出할 必要를 認치 안는다는 等 理由에 依하야 右決定을 不當하다고 하고 한다 假令 總會가 招集되더라도 此를 妥當타고 認치 안코 前記陳述書提出等에도 應치 안키로 決定하엿다

機關銃隊攻擊에 日本軍○○隊全滅

江灣鎭出動中에

(上海二十一日發電報聯合) 江灣鎭殘留中國軍 掃蕩次로 協力한 右翼隊인 日本軍○○隊는 二十一日 午後五時十分 周家橋에서 巧妙한 中軍의 機關銃隊의 側面攻擊을 맛고 大久保尉○個○隊는 全滅되엿다고 報한다

總會가 招集되여도 特殊成果는 疑問

【제네바二十一日發電報聯合】 當地에서는 聯盟理事會는 日中紛爭問題의 平和的 解決에 對한 努力을 盡하엿슴으로 此際 總會招集은 時機에 適하다는 意見이 有力하다 그러나 總會도 規約第十六條의 適用을 決定치 안는 以上 理事會 以上의 成事는 업슬듯하다고 한다

最後通牒問題로 外交部가 對日抗議

『日本要求는 性質上受諾不能』 任責은 日本에 잇다고

【南京廿一日發電通】 外交部는 重光公使에 對하야 植田○團長의 通牒及 그 行動에 關하야 抗議하엿다 日本의 要求는 中國軍의 承諾不可能의 性質임으로 一切의 責任은 日本에 잇다고 述하엿다

濠洲海軍當局이 海軍豫備兵禁足

極東事變을 豫想코

【나리스페인(濠洲)廿日發電報聯合】 濠洲海軍當局은 所屬海軍豫備兵 一部에 對하야 禁足命令을 發하고 極東에서 不測의 事態가 勃發될 境遇에 應할 수 잇도록 準備를 命하엿다

日本軍○團이 廟行鎭을 占據

閘北中軍도 擊退

(上海廿二日發電通) 二十二日 午前六時四十五分 下元○團은 廟行鎭을 占領햇다

【上海廿一日發電通】 最後의 抗戰을 試한 閘北의 中軍은 午後七時에 日本砲彈으로 完全히 沈默해젓다

北海南路一帶는 米軍이 交代警備

銃口를 日本側에 向轉

【上海廿一日發電通】 工部局 露國義勇軍으로 當하고잇든 米國警備境界線인 北河南路一帶는 二十一日부터 米國海兵이 交代되여 警備에 當하고잇는바 義勇軍警備中은 銃口를 中國軍에게 向하엿섯스나 米國海兵이 交代하자 俄然 銃口를 日本警備線에 轉向하엿다 此로因해 中軍의 右翼에 對한 日本軍攻擊에 相當한 支障을 불할 模樣이다

中國軍의 租界逃入拒絶

米國警備隊가

【上海二十二日發電通】 日本軍의 猛擊으로 日軍內部에 動搖가 생겨 昨日午後 中國正規兵 十數名은 租界內에 逃入한 것을 米國警備隊는 集團的 敗兵은 武裝解除後에 進入을 許한다고 拒絶햇다

數十名中國軍이 司令部를 襲擊

日本軍이 直時反擊

【上海二十一日發電報聯合】 ○○團司令部發表=本日午後二時 突如 數十名의 中兵이 出現하여 ○○團司令部를 襲擊한바 日本軍은 直時 此를 反擊햇다

日飛機顚覆

【東京二十二日發電報聯合】 第三艦隊司令部發 海軍省着電=二十一日 午前四時五十分 吳松中軍若干 爆擊의 任을 終了하고 歸艦收容의 際에 軍艦○○○의 飛行機는 顚覆大破하야 操縱者 木村大尉는 微傷을 맛고 池田航空兵曹는 危險하야 絶望이다

馮玉祥夫人이 義勇軍總司令

近日上海에 出戰할터

【北平二十日發電通】 馮玉祥夫人 李德全女史는 南京에서 太原에 歸하여 抗日救國義勇軍을 組織하고 그 總司令에 推擧되엿나 近日 一隊를 引率코 上海에 出戰할 터이다 그리고 夫人은 燕京大學家政科 出身으로 基督敎信者이다

小野團에게 逆襲 兩軍目下猛戰中

小銃機關銃戰展開

【上海二十二日發電通】 昨夜 日中兩軍은 對峙한채 밤을 지내고 今朝七時半에 이르러 中軍은 竇家橋의 小野○團을 目標로 逆襲하여와 日本軍과 猛烈한 小銃, 機關銃戰이 展開되엿다

【上海二十二日發至急電報聯合】 今朝七時 狀況은 아즉 大砲聲은 들니지 안하나 虹口에서 閘北方面 一線에는 尙今 機關銃戰이 繼續되고잇다

中軍의 反擊으로 江灣鎭日軍苦戰

死傷이 百數十名

【上海廿一日發電通】 江灣鎭方面의 中軍은 午後四時 日本軍에 反擊을 加하야 形勢猛烈하야 日本軍苦戰에 陷하엿다 밤이 되자 地理의 生疎로 一層苦戰에 陷한 모양이다

【上海廿一日發電通】 江灣鎭에서 日本軍이 苦戰에 陷入한 것은 中軍이 堅固한 建築物內에서 機關銃의 猛射를 加하야 最後的 抵抗을 한 때문이다

【上海二十一日發電通】 二十一日 午後五時 後野戰病院에 收容된 日本江灣鎭死傷者는 戰死十三名, 重傷者 百十六名에 達하엿다 아즉 收容되지 못하고 前線에 殘存한 死傷者도 五, 六十名될 모양이다

日本軍死傷者

二十一日에 百餘名

【上海二十一日發電報聯合】 今日朝來의 戰鬪로 日本軍의 犧牲者는 死傷百餘의 達햇다

日本軍飛機 發動後行衛不明

【上海二十一日發電報聯合】 日本陸軍機○機는 本日午前十時 偵察次로 眞茹方面에 向한바 夜에도 歸還치 안헛다

【上海廿二日聯電通】 ○○○ ○○○의 前原○團司令部는 昨夜부터 今朝外지 砲彈의 雨를 맞어 午前七時外지 約十名의 死傷을 내다

對日警告의 回答 議長에게 手交

【東京廿二日發電報聯合】 對日『알릴』(回答)은 二十二日 佐藤代表로 하여금 理事會議長『봉크』氏에 手交하는 同時에 發表할 터이다

居留民保護로 和蘭水雷派遣

【헤-그二十日發電報聯合】 和蘭政府는 蘭領東印度에서 上海에 向하야 卽時 水雷艇一隻을 派遣하기로 今日決定하엿다 主로는 上海에 잇는 和蘭居留民保護를 目的으로 한것이라 한다

新公園北方의 中軍 日本軍前進阻止

交戰半時後退去

【上海二十一日電通】 日本左翼軍 十野○團의 前方 新公園北部落에 潛伏한 中軍의 大部隊는 頑强히 抵抗하야 日本軍의 前進을 阻止함으로 午前八時五十分 日本野砲隊攻擊을 開始하야 半時間後 中軍을 潰走식혓다

王德林軍五百

日本軍과 衝突敗走

【間島廿一日發電通】 敦化에 駐屯中인 日本軍은 廿日午前五時 王德林의 部下 約五百名과 衝突하야 此를 擊退하엿는데 同軍은 死體約百名을 遺棄하고 敗走하고 同八時外지 日本軍의 死傷은 十四名이다 에 向하야 退却을 開始한 敵軍 黃茹驛에 잇는 列車는 모다 西方에 向하야 出發, 準備中으로 混雜하고 잇다

大場鎭中軍 蘇州方面에 退却

【上海二十一日至急電報聯合】 今日正午 飛行機의 報告에 依하면 大場鎭中軍은 續續 西方蘇州方面에 退却中이다

中軍一部退却

【上海廿一日發電通】 能登呂機偵察에 依하면 大場鎭中軍部隊는 午前九時로부터 西及西南方에 向하야 退却을 開始하고 江灣鎭中軍一部도 西方에 向하야 退却中이다

丁超軍四千名이 一面坡襲擊占領

吉林軍二千을 擊退

【哈爾賓二十一日發電通】 地盤獲得에 限死로 努力하든 丁超軍約四千은 二十日早朝에 突然 哈爾賓東方一面坡를 猛擊하야 同地에 잇던 吉林軍二千을 擊退하고 마츰내 同地를 占領하야 同地는 大混亂에 陷하고 多數한 朝鮮人의 安否는 頗히 憂慮된다

反吉林軍이 軍資金請求

【哈爾賓廿一日發電通】 二十一日早朝 哈爾賓東百六十二키로 一面坡를 占領한 反吉林軍은 同地商務總會에 對하야 莫大한 軍資金을 要求하엿다 又 掠奪된 地方도 잇서 住民은 戰戰兢兢하야 續續 安全地帶에 避難하고 잇다

佛新內閣人物

【巴里廿一日發電通】 탈듀氏는 二十一日 新內閣組織을 完了한바 閣僚人物은 如左히 左翼傾向이 만코 閣員數도 減少되엿다

首相兼外相 탈듀
國防相 삐에뜨리
法相 쫄레이
內相 마히어
藏相 프란단
工業遞信相 게르니에
商相 로랑
農相 소보
殖民相 사베데렌인
勞働相 파발
文相 리브

哈市日本軍出動

【哈爾賓二十一日發電通】 二十一日午後二時 哈爾賓發 二十二日午前九時三十分 警務局着電에 依하면 哈爾賓附近 一面坡에 反吉林軍騎兵 二百五十名이 侵入하야 吉林軍은 逃走하엿다 또 烏吉密『호도신』方面으로부터 約二千의 敗殘兵이 一面坡에 向하야 進出하고 잇다 大混亂을 呈하고 잇는 哈爾賓에서 日本軍隊 一部出動하야 警戒中이다

滿蒙國에서 推戴될 宣統帝奉天入城

沒落後二十年만에

【奉天廿一日發電通至急報】 宣統帝의 滿蒙新國家大總統就任은 발서 目睫에 迫하엿다 宣統帝는 二十一日午後三時半 從者數名에 擁護되여 大連에서 秘密히 奉天에 到着하야 附屬地某町에 入하엿다 滿朝沒落以來로 二十年만에 奉天에 入城하엿다

新國家의 國號 大中? 大同?

兩案으로 未決定

【奉天二十一日發電報聯合】 新國家國號에 對하야는 種種臆測이 傳하고 잇스나 行政委員會議에서 硏究한 結果는 大中國과 大同國의 二案이 가장 有力하야 今日專門委員會에서는 兩案五分五으로 決定을 보지 못하엿스나 左右間 兩三日中에는 右中一이 選定될 터이다

滿洲獨立不容認 國府外交部聲明

(南京二十一日發電通) 外交部는 昨日附長文의 聲明書를 發表하여 滿洲가 中國에서 分離하여 獨立함을 絶對로 承認치 안는다고 하엿다

廿一日開票結果 政友會가 優勢

【東京廿二日發電通至急報】 廿一日開票當選者黨派別 如左 (無投票區當選者包含)

政友會	一〇一名
民政黨	六一名
社民黨	一名
大衆黨	二名
中立	二名
計	一六七名

各種砲隊와 『탕크』出動猛擊

【上海廿一日發電通】 前原小坂○團前面의 中軍을 殲滅次로 各砲野砲曲射砲步兵砲『탕크』各隊와 飛行機는 一齊히 出動하여 猛擊을 開始햇다

民政總裁更迭乎

宇垣大將擁立說擡頭

【東京二十日發電報聯合】 民政黨이 總選擧後 小數野黨을 如何히 處理하여 갈가는 注目되는 바 敗戰後의 通例로서 黨內에 必然的으로 總裁更迭問題가 생길 것이 豫此에 伴하여 又復 宇垣大將擁立運動、安達氏復黨問題等 猛烈히 擡頭할것으로 如何히 處理할가는 一方 若槻總裁의 意志와 黨幹部의 統制力 如何에 잇는 것으로 當分間은 苦難의 民政黨이 될것으로 보인다

政策遂行에 邁進

國民이 信任하는 以上 明日閣議後聲明할터

【東京二十二日發電通】 政府는 二十一日 開票結果 二十三日 全部完了 結果도 亦 豫想할수잇다 하여 絶對多數의 確信을 가지게 되엿다 依하여 國民의 信任 現內閣에 以上 四月中旬 召集의 臨時議會에서도 政策實行을 爲해 可及的 經費의 要求를 할터이며 對中國問題의 解決에도 首相의 抱負를 實現하도록 할터이다 그리고 政府는 二十三日 定例閣議는 臨時議會召集에 關한 協議를 하는 同時에 午後 首相이 總選擧結果에 依한 現內閣使命에 關하여 談話形式으로 聲明할 터이다

民政大敗理由

【東京廿二日發電報聯合】 民政黨의 大敗는 벌서 免키어려운 바이가치 慘敗케 된 理由는 主로 左記 諸點이라 한다

一、黨幹部에게 解散回避의 氣이 運잇서 最初부터 鬪志가 업슴

一、政府의 干涉壓迫

一、資金調達難

一、戰線의 不統制와 候補配備의 不統制

朴春琴氏當選

【東京廿一日電通】 東京府第四區(本所深川)에서 立候補한 朝鮮人候補者 相愛會副會長 朴春琴氏(中立)는 當選되엿다

人事消息

▲金東昇氏(殷殷會社重役) 二十二日午前에 堅智洞九八의五 自宅에서 遭內艱

八面鋒

○ 總選擧의 開票되는 形勢가 政友會에 壓倒的 優勢

○ 井上氏外지 犧牲해가며 차오든 民政黨의 感慨가 若何?

○ 京城은 勿論하고 中學生들의 風紀가 말못되며 『카페』는 나 술집出入이 의례 건이오

○ 晋州가튼 데서는 봄철도 안인데 女學生 네명이 釜山外지 노라 낫다고

○ 子女된 父母들이 나 남의 子女마는 先生님들이 좀 더 精神 차리려야 될 관

고무靴界元祖

大陸고무

大陸고무工業株式會社 (舊稱 ...)
專務取締役 李圭元
總販賣部 京城鍾路(舊裁判所前)
總販賣部支店 京城南大門通四丁目(南大門市場越便)

新郞新婦 婚禮服專門
德泉商店 婚具部
京城府鍾路二丁目五十三番地 振替口座京城三四九七番
營業種目 鍮器。漆器。婚具。屛風

말더듬이
(矯正案內書無料送呈)
訥言專門 正矯院
京城府長橋町六六番地

書道
書法通信敎授 ...
京城內修洞百九番 習字硏究會通信部

체증환자여
새로발명한 경오-를 쓰오
만일무효면 돈을도로드리오

주자나 들은 하고 며개 체증이 잇는데 사십년된 체증으로 일본조선 다며병원에 입원도 하고 ... 오-박사가 신발명한 경오-란 약이 주일문에 완치햇다 그러니 ...

사십년된 체증이 나어

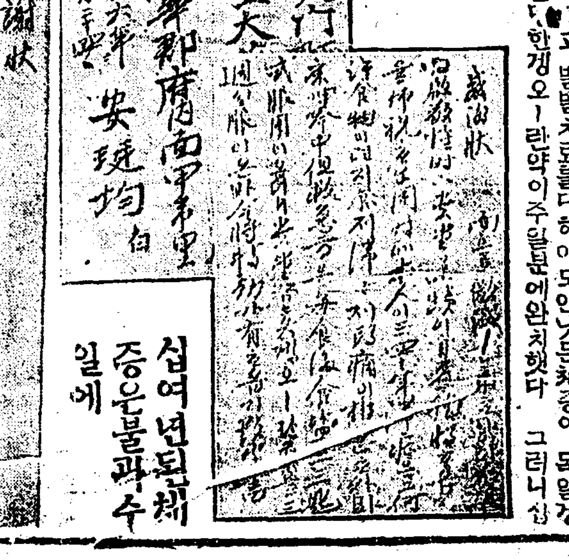

십여년된 체증은 불과수일에

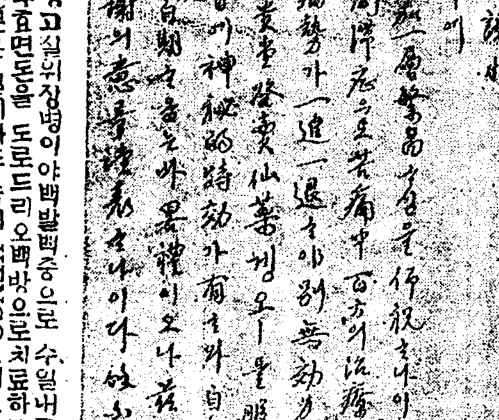

(이십년된) 만성고질위장병이 아백발백중으로 수일내로 씨슨듯이 낫습니다 만일무효면 돈을도로드리오 배방으로 치료하고 배약이무효하야 고통하는분은 일시라도 속히 KENGO(경오-)를 쓰오

약가 중중엔 二원 경중엔 一원이오 송료대금인환은 二十五전 선금은무료

○소화불양 만성위장병 담체, 주체, 식체, 육체, 적, 괴등부순 체증이든지 다나오

京城西大門町二丁目八七番地
直輸入 發賣元 神聖堂大藥房
振替京城四九五〇番 電話光三三四番

特約店募集 資本十八圓으로 數百圓利益

大特約店

海州 神聖堂黃海道支店

石建坪朝、中人衝突 中國側에서 遂發砲
朝鮮人側負傷者十四名 多數同胞는避難中

【間島廿一日發電通】 이십일오후륙시반에 간도석건평(石建坪)에서조선사람과중국사람사이에충돌이 생기어조선인측부상자(負傷者)가십사명에달하얏다 이십일일도충돌은 계속되고잇는데중국사람측에서는총을쏘고잇슴으로 조선사람들은피란하고잇는중이라한다

事態益擴大

【間島廿一日發電通】 석건평사건에대하야중국측은각방면으로응원을구하고잇슴으로문제는더욱확대될모양이라한다

青年男女 八名을檢擧
가택수색코문서등압수 羅南、康德警察活動

【羅南】 수일전라남서에서는수북동(水北洞)에서청년오명을검거하엿다 가두명은석방하고남어지삼명은방금엄중취조한다함은 긔보한바이지마는 지난십구일에 라남경찰서 고등계에서는돌연히 룡성면강덕동(龍城面康德洞)에출장하야 강덕주재소원의총동원으로 룡성청년회 간부인차중구(車重口)외삼명과녀성동우회(女性同友會)간부인지분옥(池粉玉)외삼명을 검거하는동시에 가택을수색하야 다수한문서등을 압수하엿다는데 사건내용은 알수업스나 압수한 문서중 룡강진목회와 녀성동우회본서등도압수한것을보아이외의모종사건이발로된듯도하다는데 경찰의활동이 더욱긴장함을보아일반은심히우려한다고한다

刑事隊全北에 非常緊張活動

전긔리규봉은 수일전에 인천경찰서(仁川署)에서검거송국한대원군(大院君)의외손(外孫)으로리왕전하(李王殿下)와인척관계가잇는조남승(趙南升)씨와사돈간이며 해외에서 련락이잇는듯하다함으로 리규봉의 검거는 이방면으로도주목되는바이며종로경찰서고등계(高等係)원수명은 전라북도(全北)방면으로 급거출장하엿다는데이모든것을보아비상히긴장되어보인다한다

西朝鮮一帶 惜春의大雪

【平壤】 십구일정오부터서조선일대에 날린눈(雪)은 동일오후다섯시 삼십분경에 잠시멈추엇다가 동일오후 여덜시이십오분부터 다시날리기 시작하여이십일일밤 열시경까지 계속하여약일척 가량의눈이 더러운진애의세상을 힌빗으로 가리웟나니 석춘(惜春)의대설일것으로평양측후소의 이야기를 들어본다면 긔압의 배치가현차 호조로되여 이십이일경부터는 다시 온화한일긔를볼것임으로다시치위는차차오지안흐리라고한다

仁川府內에 猩紅熱續發
富川에까지蔓延

【仁川】 십구일오전여덜시에인천산수정(仁川山手町)이정목십일번지택무종(澤武宗)의이녀화자(和子)가성홍열(猩紅熱)에걸니엇는바 인천서에서는 동가를소독하고 환자는 덕생원(德生院)에격리치료중인데 이십일오후에화정(花町)이정목삼번지태전정일(太田正一)외이녀「코시고」와 부천군소사면심곡리(富川郡素砂面深谷里)산백이십오번지대촌(大村)의「후사코」도이십일일 성홍열에걸려 함께덕생원에입원치료중이라는바 인천서에서는 전염을 방지하기위하여이에로력한다고한다

元山刑務所在監人 二百八十餘名
긔결조선인이백십오명 竊盜만百二十六名

【元山】 생활의길을일코본의아닌 불의의행사를 감행하다가 범망에걸리어 조고마한 자유조차일허버리고 철장생활을 계속하고잇는범죄인의총수는 지난십구일현재로원산형무소에 이백팔십삼명으로 그중에 긔결(旣決)은조선인이이백오십명이요 일본인이두사람이요 중국인이사명이요 미결은 조선인이이십팔명(녀자이인)이요 일본인이오인(녀자일인)이며로역징역치인은이십일명이라는바 각죄명별로본다면 다음과갓다고한다

▲竊盜犯一百二十六名▲詐欺犯三十五名▲强盜十九名▲放火犯三名▲治安維持法違反八名其他九十二名

細菌檢査成績
前年보다七百件增

경성부위생시험실(衛生試驗室)에서 일반의희망신입에의하여세균검사를 하고잇는데 지나간해 일년동안의건수는 이천칠백사십사건으로 이것을 그전해에 비해보면 칠백삼십팔건의 증가로 일반의위생사상이 점차보급되어 긔버할현상이거니와 이제검사한 종별을살펴보면 매독(梅毒)장질부사(腸窒扶斯)긔생충(寄生虫)결핵균(結核菌)림질균(淋菌)「디프테리아」등이다

名古屋同胞 消費組合創設

명고옥시외장내정(名古屋市外庄內町)愛知消費組合창립대회는지난오일오후여섯시에 개회하고 여러가지결의를하엿다는데 이조합은 순조선사람손으로 조직되어 해륙산물(海陸産物)과기타일용품(日用品)을 데상품으로 동조합을 유지하야갈터이라하며당선된임원씨명은다음과갓다한다

執行委員長魏昌律 書記長朴永學 朴桂玉 財政部長鄭鉉 朴成安 組織宣傳部長李昌欽 朴齊凡 營業部長金鳳洙 安東哲 教育部長朴桂玉 劉相和 爭議部長崔相元 曹周煥 販賣部長徐炳植 朴永學 會計監査員 金亨濟 曹升煥 劉相和 朴成安 朴變凡

朝鮮人問題로 二百萬圓計上
총독부당국대책세워 原則的三案을決定

만몽신국가(滿蒙新國家)성립후에 만주에잇는 조선인문제에관하야는 총독부당국에서 만몽문제위원회를 조직하고 연구하는중 아직구체적 근본안(根本案)은결정되지못하얏스나대체로다음과가티대책을세우기로되엿다한다

一、만주에잇서서의조선인에관한시설은조선총독부가주최가되어행할

一、그의필요한직원은조선총독부에서파견하야적당지(봉천예정)에 총독부출장원사무소를설치할필요에 응하야 현지에서채용할수잇도록할

一、조선인이민(移民)은될수잇는대로집단(集團)식히기를원칙으로하야 거반시설을 하는동시에그에필요한경비는최초추가예산(追加豫算)으로특별회의(特別議會)에 요구할 예정이든재만조선인보호비(在滿朝鮮人保護費)는 시설비(施設費)를변경하기로되엿는바그금액수는 식산방면의 조사미료로아즉결정하지못하엿스나최저도이백만원이상으로계상하고 교육위생(敎育衛生)방면에대하야는

一、대부락(大部落)에는보통학교를소부락에는 서당(書堂)(신식서당)을 급속히보급케할것

一、간이한금융긔관의보급을충실히할것

등을결정하엿다한다

總督府에서 滿洲에出張所

【安東縣】 최근봉천(奉天)에신국가가 건설케됨을따라 관동청(關東廳)과조선총독부(朝鮮總督府)와척무성(拓務省)을시작하야 각관청이 봉천에진출함은당연 실현되리라고 각방면의주목을끌고 잇던바 조선총독부도처차 봉천에 출장소설치안이결정됨을딸아 총독부의 외무급척무관계에서 일부를 봉천에두어 재만동포를중심으로 일체사무를 처리케될모양인바 출장소장으로는 총독부현재외사과 사무관토옥전작(土屋傳作)씨가임명되리라고추측된다한다

火保料引上反對 契約者大會를開催
가두에는선전탑을건설 防火宣傳도當日에

작년겨울이래 화재보험 회사의 보험료인상문제는 전선적으로 큰「센세슌」을 일으키문제는바야흐로 전조선에 확대되는중인대 지난이십일에는 시내각정총대와 각실업단체 대표가경성상공회의소에모이어협의한결과 전조선적으로 격문을 날리고래삼월륙일오후칠시에는경성공회당에서 전조선 화재보험계약자대회를 개최하고 대대적으로반대의 긔세를 올리리라는데전조선각지방의 대표자는 거위천정을밧치엇스며 시내 주요처에는 선전탑(宣傳塔)을건설하고이더회의날에는선전의세라의산포를겸하야 방화선전(防火宣傳)도행하리라한다

海州高普事件被告 第一回控訴公判
三月十五日로期日決定

【平壤】 해주고보(海州公普) 학생사건의 관계자김상식(金相植)외네명에관한폭력행위위반(暴力行爲違反)피고사건의제일회 공소공판은 삼월십오일평양복심법원에서 이등(伊藤) 부장심리、횡전(橫田)검사 립회와자진으로 김병연(金秉淵)변호사립석하야 개정하게되엿다 한다

鍾路署突然活動 李圭鳳氏檢擧
海外連絡의嫌疑인듯

각중등학생 비밀결사(學生秘密結社)와 조선공산당재건공작협의사건(朝鮮共産黨再建工作事件)등의관계자 오십여명을검거하야 경성지방법원에 송치하야 세상을놀나게하엿든 종로경찰서(鍾路署)에서는 이십일부터 재차활동을 개시하야 시내간동(諫洞)사번지에서 리규봉(李圭鳳)(四三)씨와 그의부인 정씨(鄭氏)를검거인치하고 엄중조사중이며기외각방면을경계하는동시에련두자를엄탐하는중이라는데 전긔리규봉은 상해(上海)와 남북만주(南北滿洲)각지에서조선○○운동에 활동하고잇는 거두리시영(李始榮)씨의장남(長男)으로작년상해에서 조선에 들어온후전긔 주소에은거하고 잇섯다는바 리규봉씨를 중심으로해내해외의 무슨련락된 중대사건이발각되엇는지주목되는바이라한다

華盛頓誕生 紀念盛大
星條旗揭揚

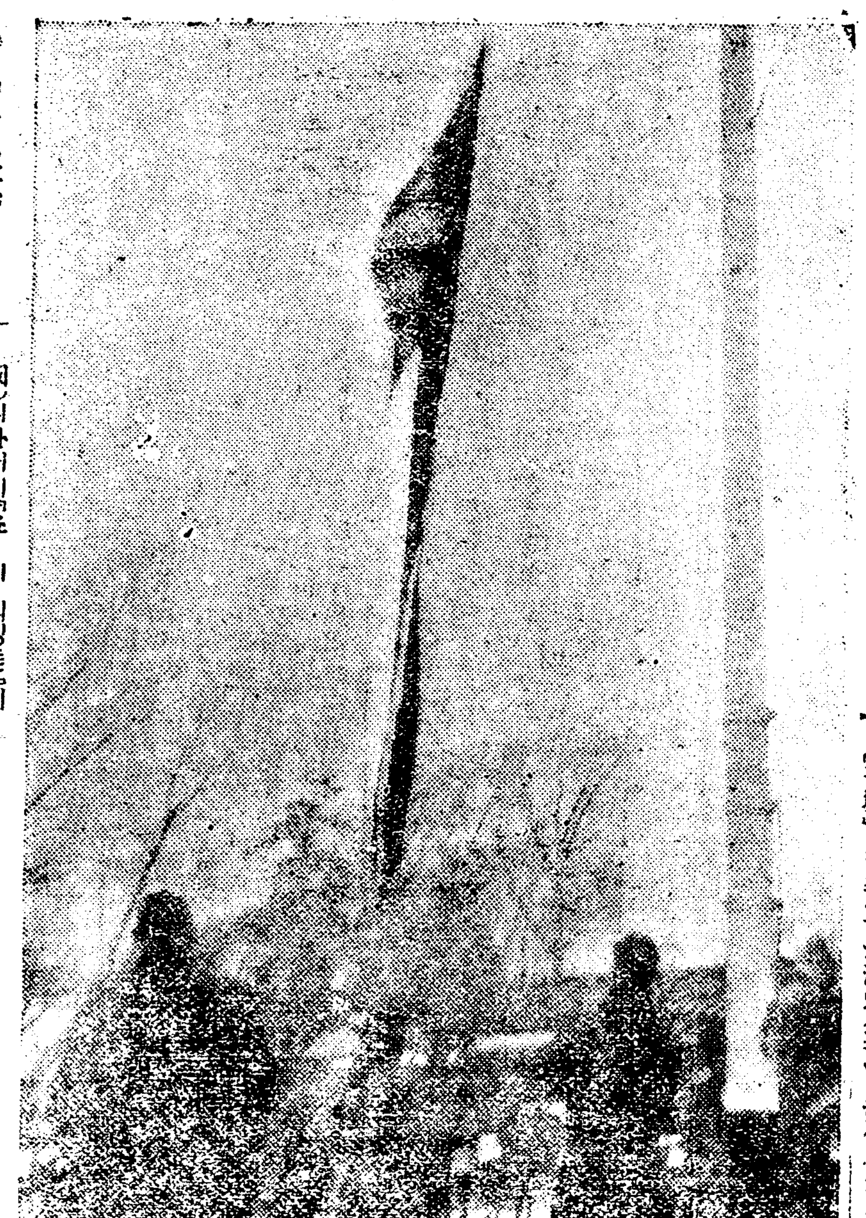

【華盛頓】 [illegible] 미국(米國)의아버지「쪼ー지•워싱톤」의 이백주년탄생일이다식민지(植民地)로도쌔영국(英國)의긔반에서리탈한지일백오십일주년을마지하는아메리카의사람들은각처에서그의건국자(建國者)인워싱톤[illegible] 축하하[illegible] 일경성재주 동국인약백여명은 오전여덜시부터시내정동(貞洞) 동국총영사관(總領事館)에회합하야 구세군군악대(救世軍軍樂隊)의 류량한음악에맛치어국긔게양식(國旗揭揚式)을거행하고 [illegible]를부르고 총[illegible]어 [illegible]한다음 [illegible]대비순씨로부터 축하연설이잇슨후 폐회하엿나 오후다섯시반부터는 시내련근동(蓮建洞)경신학교강당(儆新學校講堂)에서 축하연(祝賀宴)을베풀고 남녀로소가 권무모히 노래하리라한다

國境沿線의大刀會 武器奪取에全力
安東縣署嚴戒中

【安東縣】 최근압록강연안(鴨綠江沿岸)에잇는 대도회(大刀會)는통화(通化) 즙안(輯安)림강(臨江)등 각지에서 회원을모집하는한편 총긔(銃器)탈취에 노력중으로 그일부는압록강안에 진출하려함으로 강안일대는 엄계중이라는바 그중중요대는 대략다음과 갓다한다

▲通化縣高力崗子地方에東山以下二百八十名▲通化縣哈泥河에約三百名▲通化縣小攏圍溝에老師張金山以下百八十名▲通化縣六道溝로부터七八九十十一道溝地方에約二百名▲輯安縣三道溝與地方에八十名▲臨江縣紅土崖地方에老師大明以下約百五十名崔某以下三十名▲臨江縣松樹鎭(撫松縣界)에約四十名

注射中毒으로 누이를誤殺

【仁川】 인천부내리(仁川府內里)칠번지최복석(崔福錫)은이십일일 오후세시에 그누이최씨(崔氏)(三三)가위경련으로고민신음하고 잇는것을보고 자긔가 「모히」중독자이라 그모히주사를제손으로하야 주엇는바 뜻밧게 그누이는곳절명되고 마럿슴으로 인천서에서는 최석복을인치하여취조중이다

鍾路署刑事隊 安東縣서活動
◇모중대사건의관련인듯

【安東縣】 지난이십일안동현시가(安東縣市街)에는경성종로경찰서형사대(京城鍾路警察署刑事隊)가 돌연나타나서이곳저곳에서 활동하엿는데 사건의내용은 극비밀리에부치나 경성방면 모중대사건으로말미암아 국경을넘어안동현까지 발을드려논듯한 모양이라한다

少女를咬傷

【仁川】 인천부중정(仲町)삼정목일번지사호목촌(木村)의고용녀송이분(宋伊分)(一六)은부근 박사은(朴思恩)집에황백견(黃白犬)에게 물니어 목리병원에 입원치료중이라하며 사람을문개는 곳엄중히계류(繫留)식히엇다고한다

荷牛馬車와 露店設置制限

【仁川】 인천서에서는교통정리(交通整理)와 도로취체(道路取締)로 로점취체(露店取締)에대한합리화를 목적하고 금후엄혹쌔밀한조목을 세웟는데 종전에묵인하든조목도허가를밧게되고 넓은범위에서 인정하든것이모다 좁은한계내에서 제한되어서그중조선인소자본로점설치에관련허가장소가 다음 다섯군데로결정되엿다

▲南濱町二四番부터外里一四○番地압附近▲外里四番地압부터細町二番地압外지의南商業學校側▲濱町十二番地先稅關倉庫附近▲港町五丁目先稅關構內側▲海岸濱海前海岸側 그리고 하우마차(荷牛馬車)의왕로도국도로한되어잇고광고선전간판에 로변수입도 일야도 [illegible]허가하고계속적상습적인것은절대로 인정치안으리라는방침이라한다

朝鮮部落火災 母子燒死
대관에서참변

【下關】 지난십구일오전한시삼십분경에 하관시죽기정삼정목(下關市竹崎町三丁目)조선인부락에잇는 하숙업김봉수(下宿業金鳳守)의집에서 불이나서맹렬한 불길은 부는바람에세를어더련접한가옥에 련소되여 전소삼동과호 반소이동이호를 내이는동시 관히잠을잣든 김정준(金正俊)의처 송봉월(宋奉月)(二七)과 장남임안(任安)(四)과생후두달되는차남은 뭇는불길에 무참히도 타죽고말엇다 그리하여불은부근주민들과 소방조의 총동으로 겨우동세시경에 진화되엿다는데 아즉그발화원인은자세히알수가업슴으로 하관경찰서(下關警察署)에서는혐의자를 인치하야 엄중취조중이라하며 손해액은 약이천여원에 달한다 여긔한가지 애처러운「에피소ー드」는 참사한송봉월의남편김정준은 선원(船員)이기째문에 배를타고멀리동지나해(東支那海)에고기잡으러가고업는동안그가티 긔막힌죽엄을 당하엿다 한다

蘂島에鷄疫

지난십구일 시외뚝섬(蘂島)모양계장의 양계 백머리중에서오십머리가 급사하엿다는 보고가잇서 동대문경찰서에서 조사한결과이는계역병(鷄疫病)으로판명되엿슴으로 남은오십 머리에대하야는 총살을명령 하는동시에부근일대를 소독하고 부내에서도닭의검병을행한다고한다

라듸오 二月二十二日

午前七時一五分 臨時뉴ー쓰(A) 一〇時三〇分 氣象槪況 各地大氣實況 一〇時四五分 料理製造法「프라이」 日用品價格 뉴ー쓰 一一時五九分 正午時報 午後〇時三〇分 講話 一時一〇分 衛生講座朴容駿 二時一五分 家庭講座(日本語) 四時 뉴ー쓰 公示事項 五時四五分 라듸오體操 職業紹介事項 當夜順序發表 六時 하모니카獨奏 曹秉鶴 助奏郭信淳 六時三A分 뉴ー쓰 公示事項 明校 七時 라듸오學 日曜順序發表 七時三〇分 中部中國事情特別講座(A)(日本語) 八時 俚謠(A) 八時三A分 箏曲(A) 九時 常磐津(A) 九時三〇分 時報(A)氣象槪況 各地天氣實況 九時四五分 詩調와京城坐唱 金彩雲

天氣豫報 曇後晴

高氣壓은北滿洲에서日本으로 大되어半島附近의氣壓配置는不安定하다仁川神戶上海附近에는低氣壓이잇서東進하고以南에는 的으로되고中部地方에는小雪이잇다氣溫은昨朝보다五度乃至十度內外로高고明日은次第로天氣가조케된다

昨日溫度 高一度一 低〇下十一度二 今朝最低〇下一〇度四 今日正午〇度八

享樂의理想鄕인 溫陽溫泉을 無料案內! 三國商會 本店‧支店

恒常火鉢을것는三國商會의大奉仕

即撫順炭이나官製煉炭을半噸以上사시는분에게 溫陽溫泉行抽籤券과또三十錢價格되는箱入蒲鉾나又는미구니煉炭(九六炭) 割引券을全部贈呈함

▲賣出期間 自二月十五日 至三月五日 二十日間

▲當籤發表 警察官新聞記者立會下에公正히抽籤하야當籤者八十名을三月十日本紙夕刊紙上에發表함

▲溫泉行日程 三月二十日朝京城發、溫泉神井館에서一泊 翌二十一日夕歸城 (餘興、遊覽、賜物贈呈)

賣出商品價格

撫順中塊炭	一噸配達	金一六.〇〇圓
同塊炭	一噸配達	金一七.〇〇
官製煉炭 二八	一、二〇〇個配達	金二〇.三〇
二六	一、二〇〇個配達	金二〇.五〇
알탄	一噸配達	金一九.〇〇

經濟的인木炭代用미구니煉炭! (電話二〇三)

光成高等普通學校 生徒募集 一、募集人員 第一學年約百三十名 一、出願期日 三月十五日限 一、試驗期日 三月二十一日(平壤府景昌里)

六味湯壹劑 貳圓四十錢 四六湯壹劑 貳圓八十錢 八味湯壹劑 貳圓六十錢 十全大補湯壹劑 貳圓八十錢 京城府鍾路五丁目一〇一番地 大濟藥房

文化運送店을文化運輸로改稱하고 取扱親切 運賃低廉 即送 計算迅速 運送 義州通二丁目一七一番地를蓬萊町一丁目四番地南大門外正面二層洋屋으로移轉하야業務를擴張하는同時 時局의便宜와相對同業同志의信用을絕對生命으로一般貨物을親切迅速廉料로取扱하오니如何한貨物이던지多小를不拘하시고下命하시옵 京城蓬萊町一丁目四番地 ⓢ文化運輸社 電話本局九七九番

職業 全鮮特別有利職業要案內 二錢 京城北部 中島研究所

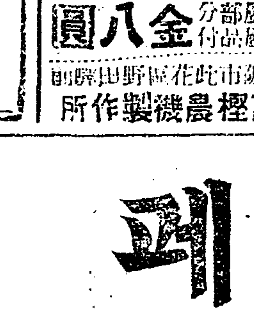

製繩機 金附屬品分配付 金八圓 大阪市此花區野田阪 石橋農機製作所

皮膚、泌尿花柳病 醫學博士渡邊晉 京城黃金町入口日本生命 診療 十二時半外지及夕刻

폐病全快法 無代進呈 東京市下谷區上根岸八十一番地 加藤家에서는目下肺病에煩悶하는분에게病中의注意해야할가장緊要한問題와기침의진정法、盜汗과熱치는法、血痰과喀血時의手當方法其他食物과藥의選擇法外지詳細히各肺病全治의極意라할冩眞을너어알기쉬운冊을맨드러同病者에게無代配布中이니누구나申請하시요

補腎強精 淫羊藿에기스錠 幽玄神秘의漢方醫術과現代醫學과의完全한融合에依하야創製된劃期的興陽强壯劑 京城帝國大學醫學部講師 前衛學專門學校教授 醫學博士 村田昌[illegible]先生推獎 主治適應症 藥價 十圓 五圓 詳細說明書無代進呈 製藥元 京城公平洞八八 大盛堂藥房本舖 代理店 京城南大門通 株式會社 新井藥房

仁寺洞 朝鮮劇場 豫告 울며웃는人生、征服群、沈默、乘合馬車、大飛行艇、카라바소프의兄弟 次週、월리암폭스社의자넷트와파렐의사나이와여드압부 實寫漫畵가有합니다 喜活劇 巴里選手 全九卷 監督ー루도윅피엘켈氏 主演ー모리스슈바리에氏

名畵 百萬圓 全八卷 監督ー루네ー크레루氏 主演ー안나베라氏 巴里의집웅밋、의다음으로製作된、루네크레르氏의二回監督作品이요發聲映畵의誕生以來製作된最高의首位를占領할優秀映畵이다보라!百萬圓、全世界가不景氣한이時機에맘반드러도마음에豊足해지는果然!이百萬圓가운데무엇이숨어잇슬가? ◇파라마운트社特作全發聲映畵 ◇佛도바스社超特作全發聲映畵 二月十九日부터特別大公開 京城堅志洞九六番地 團成社 振替一二二三九番

映畵時代 二月號今日出來 文藝號 定價二十錢 送料一錢 內容豊富映畵人의必讀 讀者數萬人

生食 說明書進呈 切手貳枚 京城府外新設里 朝鮮保健會

乳兒의營養에 虛弱体質의改造에

醫家는말한다

高速度滋養料 どりこの

(도리고노)

醫師와飲用者가입을모아効果를激賞!

『도리고노』의主成分은、葡萄糖、果糖、아미노酸인바、葡萄糖、果糖은人體活動力의源泉으로서、마시면直時吸收되어、그全部가滋養이되어、直時로活力精力을增加하야、아미노酸은胃腸의消化液의分泌를促進함과同時에、그自體가强力消化劑입니다 그우에他의數種의高貴藥은다各各體內諸器官의活動을促進하야、氣分을조케함으로、疲勞는即時恢復하며、體力을더하야훌륭한滋養効果를나타내는것입니다。

牛乳에少量의『どりこの』를加하면榮養價는倍加!

牛乳一合에『도리고노』를한一勺五六分쯤만너으면、牛乳의榮養價는거진二倍나增加되며、그우에香氣와風味를非常히좃케하야牛乳를맛잇고먹기쉽게하는것이最近研究에依하야證明됏습니다。

이와가티調合한『도리고노牛乳』는약만牛乳를실혀하는분이라도먹기쉬우며、牛乳의量이늘지안코榮養價가二倍로느는것이니싸乳兒에게는勿論、病弱한분에게나健康體의분에게도더할것업시조흔飲料입니다。

特히、乳不足의小兒、離乳兒、胃腸이弱한小兒、虛弱腺病質의小兒에게『도리고노』牛乳는最好適입니다。

『どりこの』는幼兒와、老人과、病人과、健康者에게適合한滋養料!

○病者와小兒에理想的 醫學博士 井上文藏先生

蛋白質을消化하기에조케한滋養品은꽤만습니다마는、此等의것들은맛이언잔은것이만습니다、그러나『도리고노』는甘味가高尙함으로、小兒도써잘飲用합니다。

◇◇◇

○發育不良兒虛弱兒好適 醫學博士 柳澤信賢先生

『도리고노』의含有한『아미노酸』中의『곰라민酸』은身體組織中의原基일뿐만아니라、맛도조코또胃液의分秘를旺盛히시키고따라서消化를도읍는特性은、發育不完全、虛弱者의滋養强壯劑로서참말理想的의것이다。

◇◇◇

○病兒에나健康兒에도 醫學博士 中島正德先生

小兒의腸의疾患、더욱赤痢、疫痢等의恢復에는異常하게도食慾이亢進해서病兒는空腹을呼訴하야看護者를청가시게합니다。더욱맘弱한州親들은、언잔은줄알면서도고만조금더먹여서、갈건恢復되려든腸을나시탈을내는일이잇습니다。이런때에腸胃를過重히運動시키지안코라도養한病兒의榮養을올리게하는滋養料가잇스면하는때가종종잇습니다。

膓炎恢復期에도이와가튼것을痛切히늣김니다。

그런데『도리고노』는그優秀한成分으로나、小兒가조하하는맛조흔點으로보드라도、上述한境遇에맛는가장理想的인滋養料로생각합니다。

또『도리고노』는病兒에게만조흔것이아니라、健康兒에게도平素에點心대신주면퍽조흐니놀다疲困하야목이마른때에一盃의『도리고노』를주는것은、다만목을축일뿐아니라保健上의意味로도確實히好結果를齎來합니다。

◇◇◇

此外에、醫界의諸權威가한가지로効果를激賞!

專賣特許 (도리고노)

一瓶・一圓二十錢

(全國信用잇는藥店・食料品店販賣)

東京本鄉 大日本雄辯會講談社代理部

玉置合名會社 住田物産・三井物産

D—125

養鷄

【型錄進呈】

東萊溫泉附近 東萊養鷄園 電話一番 振替釜山五〇八二番

印材

印章彫刻換印 請印業附屬品 一式 都賣商

中島印材店

京城府黃金町二丁目一八八 電話本局三四四三番 振替京城一五二〇五番

京城金弘璂內科醫院

京城總督府正門東側大通 電話光三一三 替振京城五七貳貳番

肺病專門 獺膽

全快感謝狀殺到 十日分八圓 廿日分拾五圓 壹個月分貳拾貳圓 送料前金

久留米市外合川村十三 部南部洋行

●頭痛에는ノーシン●

安心하고살만한 齒磨粉은 이商標!

라이온치마분 ライオン齒磨

香味가爽快하고、齒牙에부칠맛조코、虫齒豫防에效果는一〇〇파ー센트 그리하고價格은至廉、그림으로信用絕大!

라이온齒磨本舖 株式會社 小林商店

C—32

아이들의감기에해열약

오 인

오인은 아희의신열에効力第一

오인은 安全하며服用容易하고副作用이조금도업다

오인은 『마진』百日咳肺炎等에卓効잇슴

一個廿錢부터一圓까지 各藥店에잇소

오인은아이들있는家庭에唯一한必備藥입니다

이만하면양자난이업다

소아간긔 유취 설사 복통 제증에 선약

京城府授恩洞三三 朝鮮商會 振替京城一〇三六八番

株式會社 東一銀行

資本金 四百萬圓也

積立金 七拾六萬圓也

京城府南大門通一丁目一番地 電話長光化門三五〇番 振替口座京城五五八

支店所在地 南大門、東大門、西大門、寬勳洞、江景、群山、元山、咸興、金化、天安、禮山、安城、長湖院、洪城、大川、廣川、長項

◇本社京販 電話光化門一八七番

古朝鮮疆域硏究 (八)

眞城位置新考證

朴魯哲

(七)三韓故地異說

遼西及直隸以北에잇는 大定府의三韓縣도 南韓에잇는 辰卞馬의故舊地로보기쉬우나 이는後代의訛傳으로 밋을수업는 바이나 만약이를 上古辰民族의移動狀態로보아 혹시 直隸以北의三韓縣을 南三韓의前身地로볼은 그다시無妨한說話으로는 보기어려울가한다 웨그런고하니 上古朝鮮의諸部長은 西北亞細亞로부터지금東部內蒙古及滿洲로드러와다시白山(長白山)南으로 퍼저드러옴을알수잇는바이니 이는『白馬㕠』『辰』韓族의起原을 西方으로擬定하는데서그러하다 그러나三韓縣은 일즉百濟의屬地로서그後高麗人이 移居한영이니이는後代의 羈縻的으로볼수밧게업다

三韓縣의位置로보면 지금東部內蒙古卓索圖盟喀喇沁中旗南馬公族地方의三十家子附近에잇어 그西으로는 平泉의大寧故城이잇고 北으로는大寧城及寄城等이잇고 東으로 淩源 南으로 土門子 火降子 喜峰口等이 잇다 (張穆蒙古遊牧記參照)

【八】眞番遼西說新考證

……遼東說再檢討……

史記에일으되『全燕時에六國이 비롯되면서부터 燕이바야흐로 全盛하매 二國(眞番)을 略하야 屬地로삼엇다』(索隱) 한바(前漢書朝鮮列傳顔師古注에도이말이잇다) 여긔全燕時의略地라함은 百濟가일즉 遼西眞番舊地를 討平하야 晋平二郡을두기전이다 그러나全燕의屬地로보아 眞番二國은 응당遼西에둠이可하거늘 徐廣이遼東番汗縣을든것과 應劭의元菟를 일음은 다誤證으로 볼수박게업다

茶山은 眞番의位置를 지금興京南 鴨水以北으로 鹽河以東(猍江)婆猪江左右沿江千里之地에두머일으되

『鴨水沿岸(卽婆猪江左右)은遼東도안이요 朝鮮도안이니 이는반듯이 古眞番으로 東都臨이 咸鏡以北에 眞番을 둔것은 恐컨데 그릇된인가한다 玄菟西蓋馬는 必是眞番의舊縣으로 長白山西에서 鶴歸할수잇을것이다 通考의말은바 漢書의『滿東眞番地利』라한바 眞番은 遼東의 東에잇슴을 可히알수잇스니 이는반듯이 咸鏡以北藩胡의 居한영이다』

하엿고 星湖李瀷은通考의『朝鮮役屬眞番――右渠欲入天子旣未嘗入眞番』에據하야

『眞番은 入漢의地境임을 알지며또漢昭帝時에 四郡을二府로하야 平那는잇으되 眞番은업스니 이로보아 眞番은 平那로봄이 올켓다』

하엿다 이두가지說에 依하여보면 茶山은眞番이 咸鏡以北藩胡의所居之地라하야 그位置를 鴨水以北 興京以南(婆猪江左右)에 두엇고 李星湖는이에反하야 右渠가 天子를보고자하되 朝鮮의雍閼로 通하지못한곳 即入漢의 地境이라하야 遼東平那(平州니盖州南熊岳城附近)를眞番으로擬定하엿다 이외에 列水館綠書역시茶山의論證과 비슷하다 先生은

『眞番은본이 高句麗영으로興京東南 婆猪江左右沿江千里地에잇어 遼東도안이요朝鮮도안인곳이다』

라하야 稱의云한바『眞番距長安七千里』의說를否定하엿다 이에잇서茶山의『非遼東非朝鮮而在鴨水以北』說도 이와일반이다 이는徐廣의일은바

『遼東番汗縣、疑即眞番』

이란말은 李瀷의遼東平那(혹은平州)說과近似하다 그러나이세가지說이 다遼西에잇는眞番(晋平舊地니柳城及右北平等地)을 차저내지못하엿다

正義에『入平州楡林關也』란말이잇는바 여긔平州는 遼西永平地方이요 楡林關은곳山海關(臨楡니古碣石山附近)의이름이다 爾來遼東障塞云云은 史記의誤이니 古時에는 遼東遼西의位置를서로混同함으로 그地域을區別하지안한듯하다 이리하야 眞番을흔이遼東에서만차즈려고 애만써왓다 所謂遼東障塞(?)을 혹은遼西醫巫閭山附近의障塞으로본듯하니 燕若外集에

『山海關古楡關,王應麟地理通釋云,燕之楡關,有所必據與―徐達移楡關於此,築五重城,名之曰山海關,太行山北走,爲醫巫閭,醫巫閭,爲幽州之鎭,横鄭東北』(山海關記)

이란말이잇는바 이長遼東障塞으로볼은誤이다

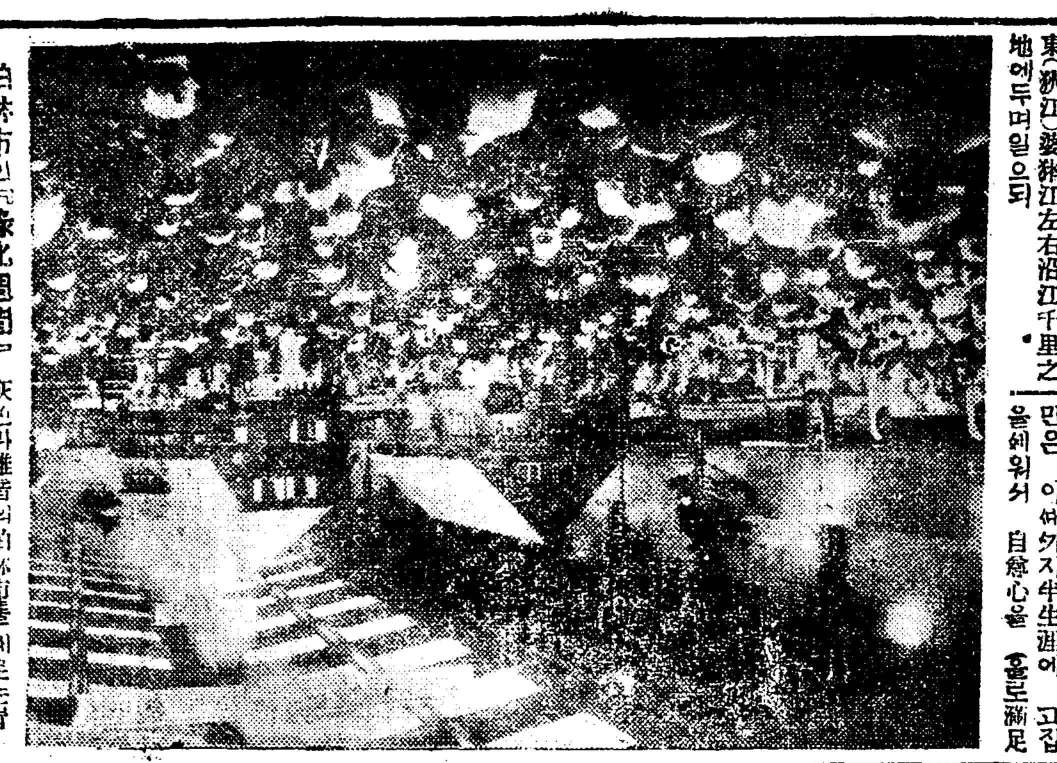

伯林市의『綠化週間』 灰色과雜音의伯林市를 떼로는香하게 爽快하게살수잇도록하라는 趣旨下에 衛生大臣시―레博士푸로시아長務大臣 스타이게르博士의 唱導에依하야七日間의『그류―넨보케』卽綠化週間이行한나 거긔에대한 展覽會가盛大히開會되엿는데 (寫眞은 展覽會場에서開會辭를 演述하는시―레衛生大臣)

所謂『모델』問題 (二)

廉想涉

그러나 東光社에 내글이갓다는말을들은 數三友人에게서 或은書信으로 或은面談으로中止를力勸하야왓다 事實모델한것이라면 實因하도하고 自已들도 糾戒하겟스나 是非는何如間에都是文壇의不祥事인즉擴大케하지안는것이 올타는意見들이엇다

元是 고집이세어서 남의말을좃처럼 잘듯지안는 나이건만은 이써外지半生涯에 고집을세워서 自慾心을 滿足한것은 所得이엇다할지몰라도 그兩執때문에 言짓을거슬게만들고 남의미움이나 사나려운것을생각하면 남의말도 들어야하겟다는생각이업지안흔一便에 그만한忠告라도 全然無視하는態度는 取할수업섯다 더욱이文壇의反感은 文壇人이라는말을無心히 드러넘기기도 어려울것가티 생각이들엇다

또한가지는 나와 모델問題가 되어잇든 東光社에서 나의글을 보앗다고自己에關한部分만은 削除하야달라고再三要求하는일이다 事理로따지면 모델의報復戰이라는말은 確定的으로한말이아니요推想的으로한말인고로 그友人의不名譽될것도아니나요 拒絶하랴면못할것도아니나 나는 別로感情을 가진것이아니다음에야

再三懇托하는것을 無理히發表하는것도 안되엇다고 생각하얏스나 그部分만을 削除하면 全文을 뜨더고처야할形便인데 그러노라면 印刷關係上 다시참餘裕도업거니와 마츰머리에 感症과『발치』로앓는中임으로 모두가칭이 가신중이 들어서 爲先中止를하게하얏든것이다

×

그러나 모든것을 離認하고不問에 부처버리라는 생각도업지는안핫다 이最後의決心을 식혀준것은 亦是子息에게들리는 따옴이다

設或정말 모델을하얏지모르캐子息나서 길으는데 이것이나 자식이라는 辨明을 一一이한다는것은 悚스럽입었다 남이야 무어라든 實實에잇서서조곰도

非難가업고 自已의所信이子들진며 거긔에 滿足과安心을어드면 그만아닌가하는생각이다 勿論모든것을 밝은데로노하서 後日에라도 子息에 남의指目을 밧지안케 만드려주는것이 當然한일이어다 그러나 先入主見을無視으로一掃할수잇는거를생각할제 辨明이란七八嘲罵를하야 들어주는것밧게아니될때 남의변명을率直하게안드려주는그사람이 그른거나 사罪가잇서서그런것이아니라 사람의마음이란것이 元體그러케된것이니까 하는수업는것이다 더욱이사람의私事秘密에屬하는바이면 百날을두고辨明한다야 疑惑의深度를稀薄케하는效果보다도 新申한民說을做出하야 針小棒大的으로擴大시키는

結果에빠지는것일분 생각할제 忍하야도참는수밧게업나고생각한것이다 어던親友의勸告도 또한그러하얏다

그러나 隱忍이란苦痛이요或경우에는 受辱者의態度와用語를 避하는것이다 如于한勇氣와 抵抗力과 堅實한意志가아니고는 決斷키어려운素質이다 이苦海에對한忍耐力이抑制를안은 活氣잇는生活이요 遂送的効果를 將來할수잇스나 萬一抵抗力이薄弱하야질째 自棄自棄에빠질念慮가잇는것을 覺到할저 너는그만한勇氣와抵抗力이잇는가 反하도하여보앗스나 그便이子息의將來에有利하다면 그길을擇하는것도올타고생각하얏다

더 욱이子息이라는 愛情을떠나서純客觀的으로한生命이로만볼케 그生命의첫出發點에서그조고만人生을中心하야가시고是非는어데잇든 사間에 어른들이이러니커러니論難하는것은키다란冒瀆가튼상각이드는것이다 그것은 生命이란커다란흠음에對하야冒瀆이요 神聖과純潔에對한冒瀆이다그것을生覺하면비록有利한辯明이라도 自己의입으로 子息을처들어발하기가실혀는것도 그글을中止한最後의理由이엇든것이나

映畵藝術 運動의新方向 (六)

金幽影

九

푸로레타리아映畵製作에 賦與되여잇는 現下의問題 또는 將來의幾多의使命 任務―等을 實際로表現식히고 漸次새로운 効果的形式을 發見할여면 映畵의技術的訓練이 絶對로必要함은 누구든지알것이다

어떤藝術部門을莫論하고(畧)主義者가 가진『이데오로기』및 러서의 完全한技術을갓추지못하면 한개의作品을製作할여고할지에 勞農大衆(畧)을 表現하기는不能할으로 結局 其作品은失敗에도라간다―卽한개의藝術的作品으로써 完成되지못한다는 말이다

그러라고 우리들이 內容보담技術을 重要視하자는것은아니엿더라 技術을 偏重하여서는 안된다는原理가잇다

藝術은 社會의反映―卽其時代의新思潮는 描寫하는것임으로 目的意識이 鮮明하지못한小뿌르조아映畵人은 우리들의要求하는바가안이라는말이다

왜그런야하면 그것은 機會的인人造的機械人間임에 틀님업습으로 바에따라서(畧)도 될수잇스며 義務的 忠實한(畧)主로 鬼變니여올수도잇는 푸로레타리아階級에게 가진似而非藝術家이기 때문이다

우리들의技術者는 斷然(畧)의指導下에서 움즉여야하겟고 不斷의映畵製作이잇서서 未熟한技術을 練磨식혀야할려인데 (畧)主義國家의經濟恐慌은 必然的으로 映畵界에까지 波及되여서 만어야 一年에二三個의作品밧게製作되지못한다

그럼으로 完全한技術을가진 푸로레타리아映畵人이 나오기는 困難할것이다

여긔에 打開策은此後機會로밀우고特히한가지緊要한提議가잇스니그것은(中畧)朝鮮에서도映畵製作을繼續하는一方우리들의優秀한映畵人또는未來의映畵人을外國의뿌르조아映畵撮影所에도潛入식혀서그들이가진特殊한技術을獲得함이上策일것이다

그러데 뿌르조아映畵會社에서技術을練磨하는동안 우리들이가진(畧)主義意識을 그들의反動的手段에依하야 喪失되는境遇가잇슬것임으로(畧)背後에서嚴格한監視가必要할줄안다

그럼으로 以上의提議에對해서 그다지主張하고십지는안타 그러나 우리들이(中畧) 에가서(畧)映畵를研究할수업는形便이며압서도말햇거니와朝鮮에서푸로레타리아映畵製作의優秀한技術者를내여노흘수업슴으로 할수업시不明瞭한鬪爭의가지쓰기에니르든것이다 ―(계속)―

言語·言語·言語 (7)

金岸曙

그러나 데게는 論理를無視하고 感情을表現하게되는것이 만흐니 얼두時에 사람을 오래?미첫나!』하는것이나 『자네는 죽기만하니 어되 말을하겟나?』하는것을는 다 그런것이다

말쟁한·사람을 가리처 『미첫다』는것이나 개가아니고는죽을수업는것을 사람에게 죽는다고 하엿스니 이것이야論理的이 아니고 무엇인가 더구나 否定의 非論理的使用에는『아이러니』와不平을 妙하게도 表하노흘수가잇스니 가령 가난한로동자들이 富者집에서 일을할때에 아직도 主人은 니러나지아니하고 房에서 잔다고하고 이것을 로동자들이 이집主人 가련하기덕 먹을것이 잇나 마실것이 잇나 그래 밤낫 잠이로구나!』

한다면 어떤는 돈만것이 먹을것이 업스니 할분은업것다 하고진담을 할수밧게는하는것보다 『아이러니』한맛이잇는同時에 또한

不平이 暗示되는것이다 이외가튼것을 表現方法의하나로 나는 例를들어보는다는것이 아니요 다만言語란 그使用如何로 因하야形容하기어려운感情의 表現노릇을 할수잇다는것을 表示해노흠에 지내지아니할것이다

『나로말하면야 얻어내가……』와가튼말을 들으면 그글句에서 우리는 발서 엇더한意味로의 感情이 表示되엿는가를 알수가잇스니 言語의眞正한精神은 實잡아 그것을使用치아니하는限에서는 到底히 感情表現으로의 如實한感을 줄수가 업는것이다 어떠한境遇에서 使用을넘어서다뎌 妙하게才氣잇게 골라서 쓰시아니하는때에서는 言語의能步와藝術은 만할수가업는것이나 所謂 文藝作品이라는것은 다른것이 아니요 感情表現으로의 조흔文學作品을 가진것입니다

그러고 사람의感情이란 언케나 한결가튼것이 아니요 時代에따라서 그時代로의感情이란는것이 잇다 그럼기에이러한 그時代로의 새로운感情을 表現노흠에도 또한 新新한것을 取할必要가 잇스나 만일 陳腐한文句로서 새로운 感情이라는것을 表한다고하면 그것은 도로혀 우수운일이 되고말아서 이것도저것도 모도다 되지아니한 半熟의感을 주기때문입니다 只今우리의言語使用에는 여구나感情으로의表現에는 이러한어울리지아니하는感이적지아니하다 이것은 그原因이 다른곳에잇지아니하고 過渡期로의그것에잇는것이다(未完)

한글質疑

權悳奎

問 읇『詠』는다 삶(烹)는다 넓(廣)다들의 겹바침은 어느便을 發音하는지요 혹法則이 잇는지요 또『밟다』『밟다』『박다、발나』中에는 어느發音이 좋습니가 (與上一讀者)

答 읇는다 삶는다 넓다들은 제대로 發音하는것이 法則입니다 가다가子音토우에서 겹바침을 다 發音하지 못할때가 잇읍니다 마는 母音토우에서는 分明히 다 發音하지 않읍니까 『읇으니、삶아、넓어』하야보면 그소리의 完全함을 알것입니다 一定한語根에 一定한토를 다는것이 完全한法則이라 하겟는데 子音토우에서 소리를 잘내지못하며 잘感하지 못하는것은 아직는우리가 소리내고들는데에 서투른까닭이 아닌가합니다『넓다、넓다』나『밟다、밟다』는 다原則이아니요 變則이니까 慣習으로보면이지좋고않은것을말할것업읍니다 以上

出版消息

ミリの井塚道男 昭陽渡邊秀雄 朝鮮治刑彙報小見門卯七 聚寶運輸竹森喜久馬 月報松下角治 有閑熊谷鏘 眞人市山盛雄 京城支部報紅露和平 全州商工月報三浦岡吉 土ニ燃ユル金子健三郎 面の輝き鹿島六雄 月報油谷保三 朝鮮產業報川島喜彥

二月九日 (日本文)

新女性車相瓚 現代青年行進曲崔鐵雄 水原白氏家乘白樂重 貞婦人安東張氏實記李鉉東 (朝鮮文)

湖南支部報淺原高明 忠淸北道農會報高木幹雄 忠南支部報木下則夫 滿鮮化粧品小間物商報土井兼次郞 京城興信所報日下部景勝 朝鮮ニ於ケル一水蠻魚普及の爲ニ朝鮮、水產試驗場

二月十日 (日本文)

問答詳解法律寶鑑 宋完植 慈安變校誌朴鄕相 歷史小說世宗大王實記尹用燮 烈女門尹用燮 張翼星傳姜義永 江南제비唱歌集廬益亭 大京城行進曲盧益亭 新生命 예수를믿을것이라 천국이갓가옴 지처붙고믿을것 못낭심관班禹臣 著 ㅣ月報金東選 (以上朝鮮文)

原始林中田正雄 久木歌集山泉集柵下博 京城藥報門脇獸一 靖國福永八甚 慶北警察報戶谷正路 朝鮮之產業宇津木初三郞 土地と信託川畑俊雄 朝鮮貿易月報總督府 汗愛之友緖方虎雄 初等學校卒業生指導槪況森田茂一 大日本興信所臨時報山本博章ノ其他商報類七種 (以上日本文)

『인테리겐챠』論 (一)

崔鎭元

그들은 原稿商品及技能商品을그取引市場에다팔어 生活料를求하게된것이다 即『인테리』는 그들의生計를自己의知識과技能의換價로서 維持하여가는것이다 그럼으로『인테리』는 知識을修得하는過程에서부터그들自身을 商品化식히고잇는것이다(이것은就職하기比較的容易한醫學專門가튼데入學이族高한것을보아도알것이다) 그들은 大學 中學 小學에서知識을修得함으로써『勞働力에다가『一定한資格』과『特殊』한訓練을 식히며 單純勞働力을『特殊』勞働力으로만든다『醫師』를目標로工夫하는者도잇고辯護士 土官又는技師를 目標로工夫하는者도잇는것이다』(부하링、唯物史觀廣島定吉譯三九六頁)

그리고 一定年限을 終了한後에는 市場의流通行程에 自身을投入식혀 最高價格正札을부처주는買主에게 팔니고마는것이다 맛치 物質(金錢)的報酬를엇기爲하야 何等의選擇도업시 아모에게나 自己의(畧)를파는(畧)婦와가티 自己의知識을 提供하는것이다 이외가티 知識及技能은 完全히 資本에 征服되여 商品化하고職業化하고 營利化하고말엇다 이에『인테리』의大部分은 藝術이나 科學의領域에서 眞摯한態度로 學問을研究하는者가못되고 自己의知識과 技能에對한販賣術을 案出함에만 沒頭하게되엿다 그것은이販賣競爭場에서 敗北를當한다면貧窮이前에迫頭하는 그들을脅迫하는外닭으로不可避的이다

그럼으로 今日의『인테리』는 그들이 憧憬하든바 特權的社會地位는 完全한『나』夢想』이고 『天上의幻像』이다 그들은 한뭉치의빵을 엇고자 自身의自由가지라도 딸지안을수업게되엿다 이點에서 精神勞働은 肉體勞働보다 高尙하고 貴重하다는全假面은 餘地업시 暴露된것이다

勿論 精神勞働者가 筋肉勞働者보다『보담』조흔衣服『보담』조흔食事『보담』조흔待遇를 밧는다할지라도 그것은 다만程度의差에 不過한것이다 이것은『五十步百步』格의從屬關係(畧)關係에 잇슴다름이다 故로 精神勞働者와 筋肉勞働者는 資本의(畧)에 隷屬된同一한運命의同伴者인것이다

그럼으로 筋肉勞働者와 精神勞働者와의 社會的對立이란것은 社會의 基本階級―『뿌르조아지』와『프로레타리아』―의對立에 對하야 副次的이요 暫定的인것이다 다시말하면 資本과勞働과의對立에對하야 그形態가 消滅되고말社會的對立인것이다 即資本의압에서는 一切의勞働者는 同一한運命의同伴者가되는것이다 그런故로今日의『인테리』가 當面하고잇는危機―經濟的狀態의貧窮과社會的地位의襲奪―는 生長하고인(畧)가『인테리』의모든

도 旣成勞働者(畧)의對立보다도 資本과勞働의對立으로서뿐 說明될것이다

各學校入學指南

◇―專門學校外中等學校

京城各學校

京城公立職業學校

◇募集人員 (本科)建築科十名 家具科二十名 機械科三十名 (專修科)自動車科二十名 土木科二十名 理髮科二十名 時計科十名

◇出願資格 本科는十二歲以上 男子로普校又는尋常卒業又는同等以上의學力이有한者(專修科自動車科、土木科는十八歲以上 理髮科時計科는十二歲以上普校又는尋常小學卒業者

◇出願期日 三月十八日外지

◇受驗科目 國語 (講讀、作文) 算術

◇受驗期日 本科는三月二十二日부터 專修科는三月二十五日부터

◇受驗場所 京城西大門町同校

梅洞公立商業專修學校

◇募集人員 百名 選科一學年 二學年 各若干名

◇出願期日 三月末日外지

◇出願資格 普校又는尋常小學卒業者又는同等以上의學力이有한者 選科一學年本科와同一하며 二學年는本科一學年修了程度

◇受驗科目 國語 算術(本科、選科同)

◇受驗期日 四月七日午後二時부터

◇受驗場所 京城通洞同校

大東商業專修學校

◇募集人員 一學年百二十名 二學年補缺生若干名

◇出願期限 四月四日外지

◇出願資格 普校又는尋常小學卒業者又는同校에서行한資格試驗에合格한者

◇受驗科目 國語 算術

◇受驗期日 四月六日부터

◇受驗場所 京城桂洞同校

大昌學院

募集人員 本科 五十名 女子商業部 三十名 別科 三十名

出願期日 四月五日

出願資格 各科全部普校卒業者 又는同等以上의者

試驗科目 (別科女子商業部)國語算術口述

試驗場所 京城堅志洞同學院

地方各學校

仁川南公立商業學校

◇募集人員 百名

◇出願期日 三月廿日外지

◇出願資格 普校又는尋常小學校卒業者又는檢定試驗에合格한者

◇受驗科目 國語 算術

◇受驗期日 三月廿二日부터廿三日外지

◇受驗場所 仁川同校

仁川公立高等女學校

◇募集人員 百名

◇出願期日 二月末日外지

◇出願資格 普校又는尋常小學校卒業者又는檢定試驗에合格한者

◇受驗科目 國語 算術

◇受驗期日 三月七日부터九日外지

◇受驗場所 仁川同校

寧邊崇德學校

◇募集人員 第一學年男子部女子部各五十名

◇出願期限 男子部四月六日外지 女子部四月九日外지

◇試驗期日 男子部四月七日부터 女子部四月十一日부터

◇受驗科目 國語 算術

◇受驗資格 普校又는高普校卒業者

◇受驗場所 寧邊同校

寧邊農業學校

◇募集人員 第一學年五十名

◇出願期日 三月十日外지

◇試驗期日 三月十五、六兩日間

◇受驗科目 國語 算術 理科 口頭試驗

◇修業年限 五個年

◇試驗場所 同校 義州農校 江界農校

文 星群 (4)

夕影作

아모리생각하여도 그날종을 버서날도리가업섯다 래―이라도 종호가 취업을 어더서 한달에 얼마이고월급이라도 밧는다면 되나안되나 그와 평생소원인 새로운가정을이루어보고 영욱이만을때려다가 사랑을는한드려주겟스며 자긔병집은 어머니가진도부인으로 십여원이나밧는게잇스니 그것으로 로인이살어보다가보자라는때는 자긔도경혼한하면 직업도뜻보겟스니그리되면 두집이 근근이살어갈것이로되그것은 아즉가태서는 공상에지나지안는일이니 결국은 부모가가라는 뜻에엇는 그자리로 시집을갈수밧게는업는일이다

그야 아무에게로가든지 정을 붓칠랏이라 해보지 하지만 사나히와첫사랑을 자긔는 안엇스면모르되 자긔는맛고 자긔가잇슴으로써 앞으로의 그자신의생활을개척해나가라하는 그

종호를두고아모리 완고한부모의월슴가튼 그주장에라도선듯 그들 내여버리고갈수는업섯다 만약내가 자긔를버리고그자에게로 시집을가는날에는 종호는얼마나 자긔를원망하고 망은고사하고 그는실망하야거리로방황을할것이니 그의압일이눈에환―하게 내여다보힘에영애는 일주일이라는 쩗은날자안에 량단간에 웃을맷지안으면안될것이라하엿다

그러나 지금이라도 집안이고영복이고 나는모든나하고서 종호와 멀리도망을하야 사러본다하드래도 자긔나그나 일푼전업는터이니 지처사히라도 웅직일수가업고또엿혹려비가된다하드래도 다라나서는그자리에서생활의토대를세우랴도한두달먹고살것은 잇서야할것이니 그것外지를 생각하면아득하엿생각이엿다

영애는그만 불무른닭모양으로화다닥뛰고십흔만치 마음이괴로웟다

『이를엇지하면조탄말이냐!』

『어머니! 내죄도아니요 종호의죄도아니요 부모의죄도아니다 이죄는다른데에잇다 이세상이다 이놈의 고르지못한세상에잇다』

그는 피칠것가티 이러케에게절이라도하여서 영영시여나지안엇스면 조흘것가릿나 이런 그는자리에서아러낫다 나셧는 마당으로내려섯다

하날에는 무수한별이 반작이고 이즈러진넉이 중천에곱히써잇섯다

그러나 달도별도지금의영애게는다―담담한것이엇나

◇

종호는 영애를보내고집으로 드러왓다 드러와서는 자리에 누어 『마코―』한개를피여물엇다 그는 한목음힘드려쭉―드리마시고는 후―뿜엇다 그러나 모는실음이 담배한목음에업과와가티사라질리는업것다

날때부터 고생수머니인라도 이번일에는 그러케태연히남의일가치 상관할수는업는일이엇나

영애가 아름다웁고 맙고는 문제가되지안는것이요 그만콤 정의들고 정이드터 자긔로서는자긔의생년을 가져가면모든되 꼿치안으랴하든 영애가다른사람의게로 가게되엿다는데는 싫으고 원통하엿다

자긔는 그영애가잇슴으로 자긔의압날의 도정을다거시작한것이며 그를위하야 얼마나애를태우고잇섯는가

그리고 한가시는 부모의더러운 야욕으로 딸을팔나십히하야 소문난 난봉자식에게로 돈만보고 준다함에 영애의컨정이 그만여지업시깜칠것이니 자긔와 사랑에깨진다는것보담도 그것이분하엿다

그 맑고깨끗한마음을가지고 강직한그녀자가 그러한집놈에게시집을간다면 얼마나 괴로울것인가

종호는 홀려보지못하든그보기드문눈물이 쌍으로흘럿다

『일개녀자로하여서 내가눈물을 흘려야할가』

그는 스사로 붓그러운생각이낫지만 녀자도사람인이상사나희와똑가튼감정과리성(理性)을가지고잇고 그우에 사나희보담도 예리한속삼을가지고잇는터에 그러한난경에 영애가빠진다면 얼마나 남몰래울고볼고할것인가

그녀자는 悲痛해하엿다

련민의정이더욱종호를울게하엿다 그는눈물이버개를적신도모르고 눈을꾹감고잇섯다

어떠케하면 영애를구원해내일가

지금에와서아모리숨어한대도 종호로서는 그구원할방책을생각하는것이 선책일것이다

婦人病의 放心못할症狀

―과그治療法―

自己의病에冷淡한것은生命을앗가운줄모르는것과마찬가지로自己病은自己가곳치려들어야지他人은決코돌보아주지안습니다 如何間病을내버려두면自然히낫실지언정 조하지는않은업습니다 左記症勢의하나라도생각나시는것이잇거든 一刻도머무지말고根本的으로治療를해야할것입니다

帶下症

◇産前産後에흔이는것以外에는다子宮의故障으로排出되는帶下인데、흔히子宮內膜炎이그原因이되며、帶下가甚할時는반드시病이惡化하는證據입니다。帶下의多寡와색갈은病의性質을딸아달으나帶下에惡臭를帶하거나 고름이나피가석기어나오는것은매우危險한症勢올시다。

月經以外의出血

◇帶下에多量의피가석기거나또는突然月經以外의出血을보게되는것은甚히危險해서惡性子宮癌卿이거나或은무서운子宮癌의前兆올시다。

月經異常

◇子宮의異狀은곳月經의變調를이르킵니다、月經이더되다일다하는것은흔히子宮의故障때문입니다。月經이平常보다過多하거나길게되는것도變調의하나이며그와反對로妊娠以外에月經이업는것은特히注意할 입니다。月經前에腹痛、下腹痛、頭痛이잇는것은普通病인데이에게도잇기쉬운일이지마는通經과同時에局部의疼痛이생기는것은子宮에障害가잇는것이요、月經時마다子宮障害는漸漸惡化하는것입니다。

尿道의疼痛

◇尿에오줌소태라고하는것은婦人의淋疾인데、尿道가화근화근하며小便이잣고惡寒發熱이되며내버려두면慢性이되어膽部를侵犯하고漸次子宮諸器關에蔓延합니다。

關節의疼痛

◇子宮에病이잇스면全身에影響하야手足의마듸과마듸가아푸고그것이淋毒性인境遇에는淋毒性關節炎을이르켜不治의難症이됩니다

다리가저리어

◇다리나발바닥이突然히근질근질하고저리는것은主로子宮病―그中에도子宮內膜炎때문인데病이進行하면漸次身體各部에저린症이이러납니다

腰痛、肩背痛

◇何如間子宮의障害에는腰痛이떠러다니는것이라病이惡化할時에는猛烈한腰痛이나고또肩背痛까지나서쩔거나안거나견딜수업을만치아푸는일이잇습니다。

下腹이켕기고에근함

◇下腹部가켕기고켕면이쉬근해서不快한疼痛을感하는것은亦是子宮障害로생기는것이나、子宮內膜炎等으로帶下가흐른날이는반드시이症勢가잇는것입니다。

腰部手足厥冷

◇女子는冷하기쉽나고흔히말합니다마는大槪는病때문에冷한것이오健康한사람은그러케冷한것이아닙니다몸을지게하면病도더

頭痛、眩暈

◇子宮諸病은곳神經系에影響하는것으로恒常頭痛上氣症狀가잇고각금耳鳴、動悸、숨찬症이잇서우病身가티되는것은主로子宮障害의症状입니다。

히스테리―

◇히스테리―의症狀은다子宮障害의變態症으로、恒常精神이鬱鬱하고、젼딜성닙고、실증이잘나고、記憶力이不足하고、걱정이만하서모든일에厭倦하며、몰하면、울고십허、無分이沈鬱합니다

그러한한便에、설울내고、興奮하고、邪推와偏僻性이多고、嫉妬心이强하며、성하다사람의라고는病수업은甚至痛를慘惱하는듯이나다이것은다子宮病의併發症이올시다

잠못자고얼만두어

◇特히히스테리―患者는不眠症에걸니기쉽고、자도멈만유는고悪眠이못되며、이것이繼續하면大端히身體가衰弱해집니다

便秘

◇一般으로婦人病者는不眠症에便이秘結해서、二三日乃至十餘以上되도록못보는것은、身體가妊치못한證據인데、特히炎性子宮病잇는이는흔히頑固한便秘에

婦人病의內服療法

以上과가튼여러가지症狀은主로生理機能가나추위로因하야障害하지는것이니、요즘의추위에는特히注意해서、病의惡化를防止하지아니하면안됩니다

此等諸症에對한治療法으로는위선服藥療法이第一簡便하여서放藥을쓰기만하면內服藥으로는富輝이治療가되는데、그藥으로는婦人病에도가장信用잇고效驗能보히며나흔것이엇나하야世界學者가다賞讚하는배되고、和漢藥主劑中將湯은近日西洋人間에도만히服用되는形便입니다。이것으로보아도中將湯이엇더커卓効잇는世界的名藥인지를알것입니다。

요즘치위에는아무래도몸이식기쉽고、몸찬것과感氣는婦人諸病을一層速히亢進케하는것인故、中將湯을服用하야婦人諸病을速히곳치、健康한身體가되시기를여러분께勸告합니다。子宮內膜炎帶下症에는中將球를併用하시면治療가一層迅速합니다。

또本舖에는貴容態에딸아數種의中將加減藥이잇습니다相議하시면確定價에 十一日分二圓이오 中將球는全國各藥店에잇습니다 中將湯定價는試用分二十錢三日分五十錢七日分一圓十五日分二圓二十三日分三圓四十錢分五圓八十五日分十圓입니다。本舖는津村順天堂이오本店은東京日本橋通三丁目兼幷東京六〇五支店은大阪市南區長堀橋筋一丁目兼幷大阪四五六입니다

1932봄의 신녀성의옷은 공작빗이류행한다고

단순한것보담도복잡한분의로 순아메리카식인올봄의류행

일천구백삼십이년도에잇서서 조선녀성들이 엇더한옷감과 빗갈을선택하며 치마저고리의「스타일」은 엇더한방식으로달라질것인가? 지나간해에잇서서말하게 된다면 금년도와도 다소가튼점이잇섯습니다만은 금년도와는 퍽다르다고하겟습니다 작년도에는십분의륙칠명은「세루」나그러치안으면 아래로줄이 죽죽잇는 것을선택하여서 입엇든 것입니다 그러나 올해에는

금 작스럽게옷감파빗갈에 변천이생기게되엿습니다 그러고 작년만하드라도 빗갈이 단순하고도엔욧한것으로하엿든바세상이 점점복잡화하여가는 이만큼 원시시대적인 긔분은 사라지고 옷깃세태(世態)와아울러복잡화하여진다고 하겟습니다 왜그러냐하면 금년도의 빗갈은연두미색파공작(孔雀)빗을찾게되는바 그중에도 공작빗을 더욱만이입게되는것입니다 그리하야 옷감으로는단순한것은 어되로 간는지알지도 못하게되고「푸린트」라는부사견(富士絹)종류에다가 인쇄(印刷)로서 여러가지의 문(紋)을노은것을신녀성(新女性)들이면 아홉분은 입게되는것입니다 그러고 금년도에는 작년보다치마나저고리가 좀기러지게 되야모든것이

마 메리카(米國)풍의옷감과 빗갈이며 그러고모양들을본취하게된다고하겟습니다그런데푸린트종류의옷감은 경제적으로도다른옷감에대하야헐신덜든다고하겟는바 대체로 치마저고리한감에 륙원가량을 드리여서옷을해입게되면 자조세탁도 하지안코잇해동안내지삼년동안무란이입게되는것으로 어느때든지빗갈이적당하야요사이에부인네들은경제적공황이심한이만큼갑싸고 모양이조흔것으로 푸린트종류의 옷감이 류행하게되엿다고하겟습니다 그리하야일천구백삼십이년도의 조선녀성들이 입을옷감은「푸린트」의전승(全盛)시대라고하겟습니다 (白商會某氏談)

아들과 딸을낫는법 (一)

태아의성별과영양관계 세계학자의학설

남아(男兒)나 녀아(女兒)를 자유스럽게 출생할수가 잇슬가? 오늘날학계(學界)에서 인정하고잇는 학설(學說) 가운데에 미들만한것으로는 『생식세포내(生殖細胞內)에는염색체(染色體)라는것이잇서서수정(受精)할때에 그방법에의하야남녀(男女)의성(性)이생하는것이다』라하는말이잇습니다 만약이학설이진정이라할것가트면사람에게잇서서남녀의성별(性別)은자궁안에서 숙명적(宿命的)으로 행하야 인력(人力)으로는 어떠케할수가 업다고하는 결론(結論)에달하고 마는것인바 실제에잇서서오늘까지의모든학자의

실험혹은 연구한바를생각하여보게되면 다만 숙명이라고만 생각할수업는경우가 적지안은것을 생각하게 되는것입니다 여기에 하등동물(下等動物)에대하야 말하게되면 유명한자연과학자(自然科學者)「바루스엘」의연구에 의지하야보면 모충류(毛虫類)에속하는엇더한동물은 수태(受胎)된알이나유충(幼虫)에는 자웅(雌雄)의구별이 업시 유충은 어미로부터 영양(營養)을밧고잇슬때에는 수놈으로되여나오고 그런치안코 독자기가 스스로 영양을엇지안으면 안될경우에는 암놈으로 되여나온다는것을 발견하게된것입니다 그래서「바루스엘」은 시험적으로 어미로부터 기생적(寄生的)으로영양을 밧지못하게하고 자유로크도록양육(養育)하엿는바

자웅동체 (雌雄同體)가 되엿다 그래서바루스엘」은 영양의 상위로 성의발전에특별한작용(作用)을 주게되는것이라는 설명을 하게된것이다 이영양에의한학설은 만은사람으로 부터 연구하게되고 특히근대는 인체에필요한코렌스테린・레씨친」가튼물질이 과부족함에 의하야 성별에 비상한관계가 잇다는것을말하는 사람도 잇는것입니다 그러고 실제문제로서목축업(牧畜業)자가 만약소나말기타동물에대하야 암(牝)것이라든가숫(牡)것이라든가를 알고 십다고하는 실제적인요구에 의하야이방면에 연구가 심하게되여어느정도까지 성공을 하게된것입니다 이렇케생각하게되면 남녀의성별은인위적(人爲的)으로어느정도까지 자유스럽게 될수는업는가

또는장래 이와가튼시대(時代)가 오지는 아를것인가도 생각하게되는것입니다그래서여긔에 현재까지 모든학자의연구 성적을드러맘삼하고자합니다

男嬰와男女性別 이처삼백여년전옛날「히포크라테스」와「아리스토테레스」가튼대학자에 의하야 문제가생기게되야 이미천삼백년전옛날에 한개의학설을 세우게 되엿습니다 그것은바른편의배종선(胚種腺)은 남아 왼편배종선은 녀아라하는 학설노 이학설은 오늘까지유력하게인정하야 엇더한사람들은 이학설에의하야 행하게되는바 오늘의의학으로는 그럿케신용할수업는것이다 하겟습니다 그것은 란소(卵巢)적출수술(摘出手術)을행하야 만약

좌편란소 를써내인부인이 다음에임신(姙娠)하야 녀아를출생케 되는례가 적은까닭입니다 그러고 기타부부의년령을 가하야 셋을나누워서 똑떠러지게되면녀아 떠러지지 안을때에는남아라하는 미신을가진 사람도잇서서 이러한 방법에의하야 손자를다섯식 나엇다는말도잇지만 이것은우연한일이라 생각합니다 그러고그외에도 여러가지의미신이잇지만 오늘의학계로는 밋지못할사실이라 하겟습니다(계속)

구미부인의군비축진운동 영구한평화와 세계동맹을자고 군축완성촉진의 서명(署名)운동을 개시하야 사십오개국 이백십오만이천구백사십오인이 서명을하엿나서 명산하려고와가을가

本社見學 京城女子美術學校卒業生一同

입학할때 십오조주의

특별히이것을생각하시요

입학할자녀를두신부모들의마음을조리든 보통학교의 입학원서를제출할날도 드듸여금일(二十二日)로닥쳐왓습니다 그리하야래삼월십일(陰二月四日)까지 접수하기로되엿는바 부모되시는 분들은 아래와가튼 십오개조의주의사항에 틀림업시 하야주시여야하겟습니다

一、입학지원자의자격은大正十一年四月二日이후大正十五年四月一日까지 出生者라야함

二、입학원서는월치京城府戶籍係에제출하야『戶籍對照濟』의 該印을바터야만함

三、保護者의職業은자세히 기입하되단지官吏 商業 農業이라고만쓰지말고總督府某課勤務道廳某課勤務又는某會社某課雜貨商 時計商과如히직업에따라 자세히記入할것

四、入學願書接受期限은二月二十二日(陰正月十七日)부터三月十日(陰二月四日)까지로함 但二月二十八日(陰正月二十三日)三月六日(陰正月三十日)은 일요일임으로 접수치안음

五、입학원서접수시간은오후 三時부터五時까지로함

六、입학원서를제출할때는입학할아동과 반다시 가티올것

七、입학원서를 제출할때에 (入學願書受附番號票)를학교에서受取할것

八、입학원서를제출한부모는 來三月二十四日(陰二月十八日)午前十時에반드시아동과함께來校할것

九、入學許可與否發表는三月二十六日(陰二月二十日)에엽서로통지함

十、三月二十四日來校할때는 受附한『番號票』를 아동의가삼에부치고 점심을 가지고올것

十一、기재된주의사항을숙독하시고 입원서를 제출하실것

十二、府內公立普通學校中二校以上에입학원서를제출치못함 만약 발견된때에는 수리또는허가를取消함

十三、他學校在籍生으로서府內普校에入學하라는者는입학원서에 在籍學校 ... 할것

十四、戶籍謄明는아모조록속히受取하시이便利함

十五、입학할학교는如左한理由로變更될경우도잇사오니이해하고계시기를바랍니다

입학지원자가 어느학교에는 심히만코 어느학교에는 비교적적은일이잇사오니 이런경우에 志願者만흔학교에서는入學이심히困難케되고 적은학교에서는 비교적容易케되는故로이런폐해를 제거하기 위하야 지원자만흔학교에서는 지원자적은학교로 보내는 경우도잇습니다 그러한경우에는 보호자에게 통지하겟사오니

帝大、鐵道病院 看護婦募集

룡산철도의원(龍山鐵道醫院)과 경성제국대학 의학부 부속의원(京城帝國大學醫學部附屬醫院) 두곳에서는 금년도에간호부(看護婦)를 모집하게되엿는데 그규정은 아래와갓습니다

帝大醫學部附屬醫院

◇募集人員 看護婦科給費生十九名産婆科自費生本科十名特科十五名

◇出願期日 三月十日까지

◇入學資格 高等小學校又는普校高等科卒業生又는同等以上의學力이잇는者로看護婦는十六歲以上二十五歲以下로未婚者이며家事에無關한者 産婆科는十八歲以上三十五歲以下로通學上家事에無關한者

◇入學試驗 國語 算術

◇受驗期日 三月十八日부터

(入學後 看護婦科生徒는醫內寄宿舍에寄宿하게되며産婆科는通學케됨)

龍山鐵道醫院

◇募集人員 十三名

◇出願期限 三月二十六日까지

◇出願資格 未婚者로高等小學又는普校高等科卒業者又는同等以上의學力이有한者

◇試驗科目 修業年限四個年의高等女學校又는同等以上의學校卒業者又는今年三月에卒業할者에게는學科試驗을免除하고其他는國語、算術의學科試驗을行함

◇試驗期日 三月二十六日

延專文科 班日會開催 신촌동강당에서

시외신촌(新村)에잇는연희전문학교문과케사학년반일회(班日會)에서는명이십삼일오후일곱시부터연전대강당에서음악、극、활동사진대회를 개최하리라는바 사학년생합동의 조선노래 합창을비롯하야 사현금독주、독창、사현금이중주、합창이며 극으로는 사극(史劇)「거울을지고넘는고개」... 여명화는 백두산괴경연바 일반은다수히참석을바란다고한다

一等當選長篇小說 旋風時代 (103)

韓仁澤 作 安碩柱 畵

모성애 (十五)

그럼으로 명순이가 뎌욱로워할가닭 못지도안코 여기를 양육하기를 승락하엿던것이엇다 비롱안생활을하고잇는몸이라 양육비를보내여주겟다는데에귀가번쩍띄엿나 명순의평일행동과성격을보아 그가 보통녀자와다르다는것을 알엇다 비록객지에서 헐벗고 굴구한살님을하고잇슬지언정 그는 엇더한처지에서든지 환경에잇서서 잠시간그러한 허영에서신음하는것이라는것도 박들엄나는잘알고잇섯다 이모는것을알고 잇섯던까닭으로 박돌엄마는 애기의일생을 마련보기로하엿다 만일그애기가 장래에큰사람이된다면 자긔에게도 큰보수가도라올줄을알엇다 『힘자란데까지는 잘양육을하겟습니다만은 이리케해향사리로돌아이나는몸이라 마음과가티 되겟는지요』

『친자식가티 사랑하여준다면 그만이지 살림에괴로움이업슬만한양육비는보내여줄터이니 어미업는자식을 잘거더나주구려』

명순이는 창자가끈어질듯이슬펏다 성격이 마음이어진 박돌어멈이니까 잘길너줄줄은밋엇스나 그래도마음이노히지안엇다 잘구나못구나 케손으로 기르는것만은 못한일이다 철모르는애기는 엄마의슬품도 세상의괴롬도 아모관계가업다는듯이 엄마의낫을치어다보며 헛죽헛죽웃기만한나 그러고는 엄마의옷깃을 꼭움켜쥐고 부둥키며 입에너차고 애를쓴다 얄구진세상! 헛된세상! 어지러운세상! 그것들은 아죽도 나에게는 아모관계가업나는듯이 웃실웃실 몸춤만추고잇다 명순이는 애기를보면 볼수록 속이 푹푹상하여진다 오늘밤만되면 엄마의품에서 영원이떠러질운명을가지고잇는애기도 가엽시보엿거니와 애기를누고 상을에올너가서 움을부치고 살어갈수가업슬것갓다

식컴언밤이왓다 명순이는지옥을바라보며가는쓰라린마음을품고 박돌엄마와함께 수원역을바라보며 무거운발길을옴겨노앗다 명순의지나간 이야기를 아는사람들은 겸옷을입고 차창을내다보며 눈물을흘니고잇는 명순의햇슥하게된모양을보며라도 조금도이상하게보지안을것이며 그가지금 과차를타고어데로 무엇하려가는것도 추측할수도업슬것이다 긔차는 어두움을뚤코 다름질을친다 명순이는 시간이지내갈수록 어린애생각이 불붓듯이 이러낫다 차안에손님이 잇건업건명순이는그것을생각할여유가업섯다 명순이는 다만 어린애기생각에 흐르는눈물을 손수건으로씨섯다 뒤를직구만돌아보앗지만 수원은 그림자도 보이지안엇다 산도들도 개천도 시컴언어둠은 흔적업시 감추어버리고잇섯다

검푸른하날에 별들만이 총총하게빗나고잇섯다 과차는 멈추지안코다라나는 어느듯 경성시내를멀리바라보며우렁찬소리를지르고 한강철교를지내간다 명순이는 긔차가 철교를지내가는 소란한소리에 정신을차리엿다 손수건으로 눈물을씻고 흐터진머리를 두손을빗을삼아 쓰다듬엇다 명순이는 무서운지옥으로향하야가는것가티 생각이되엿다 한강인도교는 전긔불이휘황하야 불야성을이두엇다 명순이는 인도교를내다보니 칠팔개월전 죽엄을각오하고그곳에서 고민을하며소요하던일이생각이되엿다 『아! 차라리 그곳에서 죽어나 버렷더면!』 명순이는 이러케 입속으로부르지젓나 그러나지금은 죽엄도아모것도단행할수가업는 그야딸로

◇◇◇◇◇ 效果가神奇한 神經痛 關節炎 류마지쓰의藥

엇든藥을먹어도낫지아니하는分은 이藥을試驗해보시요!

神經痛『류마지쓰』로手足의써마듸、허리、등、顏面골等이압이고、붓고、커리고、쌩기여、오래동안辛苦하여、여러가지藥도쓰고、(鍼)침、뜸질、溫泉等百方治療를다하여도効果를보지못한分은하로밧비當家의秘方靈藥「야구노」를試驗해보시사世上에만흔賣藥에比하야効果의偉大함을證試하실바랍니다 靈藥「야구노」는世上의平凡한藥의類가아니며가장긴歷史와數만흔功績을가진東洋特有의大患藥인때엇더한客體에지라도잘適合하며餘毒이생기지아니하는것이東洋人의體質에適合한證據입니다 洋藥을使用하여도効驗을못본 지못한分은꼭한번試服해보십시요 엇던藥을먹어도낫지아니하든十年을各가지苦痛한 痼疾大患도神奇하게完快한實例가만습니다 「新東亞」에서보셧다고藥書로下記하시면靈藥「야구노」의由來와完治者體狀을記錄한說明書를無代進呈함니다 當家는賣藥으로生計을하는바는아니나意外에神効함으로他人의게勸告가만허廣告하는바어니와一言하심은該病으로辛苦하시는分은한번試用하여보시사先治되심을仰祝이외다 東京市京橋區新榮町 東京出張所 藥舗 電話京橋 二八八七番 振替東京 二九八五四〇番

●頭痛에는ノーシン●

引換謝禮 廣告無料代

英國醫學博士 朝鮮釜山 輔 보 粤 월 告 白 (振替口座一九七四番)

갑장제로는제일、인삼록용보담더조흔보약、허약、신경쇠약、위장약한데、소화불량구미업는데、빈미증에특효

보신제 一병정가 一圓八十전

영국의학박사 보월특제 보명슈 一병정가 一圓七十전

부모에게밧은병 독

자본매나천요골저산종각복피간음 문장담창

병병독력식홍홍병중풍귀병중열열

목모든만성피부병 선 / 만성근육급 / 관절누마질사 / 편두통 / 혈관 / 반신불수 / 긔지렴 / 어독병 / 대종 / 가신토창 / 전안창 / 입종 / 힌하병 / 오랜종 / 각종티달황병

모든감긔병 / 매독성인후병 / 임질성해골동 / 페에피어혈병 / 신경통 / 양매창 / 륵막염 / 자라병 / 마기침 / 오렌질 / 오광렬 / 방습음창 / 입파코안내 / 암사나는병 / 그라내외만성병

肥滿劑

身體를肥滿케한에 여러가지療法도無効하야困難하는분은藥書로申請하시면明瞭하게되는妙藥의說明書를進呈 東京市麻布三川區大町小川藥局

職業 男女靑年에게自宅에서副業으로有利한職業이잇는데 請求하시면案內書를無料進呈함 特約店募集 大阪九條玉船橋電停前 不二商會

二月二十日낫부터 陰正月보름特別週間

新舞臺 第五回公演 破竹之勢로人氣沖天

◆白岳山人作 喜劇 阿片에醉한사랑 全一幕

◆高開大餘興 男女全員總出場

正月보름노리 全一幕

◆李瑞求作 長恨夢後日譚 全一幕 三月十四日

◆成光劇作 大悲劇 예맛는장사 全一幕

期待하라 新舞臺獨特한 實施的大革新演劇 朝鮮劇場

登錄商標

龍角散의適應容體書

(咯痰) 담으로목이쌀쌀고생하는사람

(喘息) 천식으로갑갑切息되는사람

(氣喉) 바튼기침이나와잠못자는사람

(流感) 流行感冒로놉흔기침하는사람

(肺病) 肺病으로기침하는사람

(血痰) 담에피가석기고냄새나는사람

(音聲) 音聲이잘안나고목아픈사람

(小兒) 百日咳又는홍역하여생긴기침

絶對로副作用업고 效果는가장迅速하며 香味는가장爽快

定價 二百四十入 二十錢 / 入日分 三十錢 / 十六日分 五十錢 / 四十日分 一圓 / 六十五日分 三圓

本舖 東京 藤井得三郎

▽全國各藥店에잇슴△

담과기침 痰咳藥 천식

咽喉의시연합이여

담과기침、천식에龍角散一服이어야나 效果가잇는가는、世評이嘖嘖함을보아도알겟습니다、第一먼저副作用이업스며누구에나安全한것、다음에는藥効가適確하며迅速한것、香味가조흔것、그런데、最大特長이라할것은肺炎、肋膜炎、肺結核에의變症을防止함에도合致하는것입니다、常備하심을懇切히빕니다.

地方時論
人間倦怠의 雙線奏!
仁川支局 一記者

人間倦怠!이것은 決코主觀的産物이아니라 客觀的强制性을가진 歷史的時代性을가진 階級的時代相의하나이다 中世紀의 貴族的浪費性을뗀人間倦怠와現資本主義的非封建性인 人間倦怠와는그歷史的意義에잇서서區別된다 그러나前者에게二重性과兩面相을볼수업는데對하야 後者는法律的合理化된自由란美名아래二重的兩面相이잇는것이特徵이다 배부른者에게倦怠가잇고 배곱흔者에게도倦怠가잇다 면너무나矛盾된말가티들리리라 배부른者에게는 다른方向의慾求가强烈할것은勿論이다『와인』「여문다」에「구로」「던센스」를하면 良心을써아는淫逸한非人間非人道的滿足을求하는것은 史上에서 諸君이 嫌出한悲劇이證明하고도남는다 勿論文明된現社會의今日에는法律이 이것을그러한野蠻性을容許하지안코잇다고한다 배곱흔者에게 倦怠가잇스니그들은自由를밧게업는니만큼 人間飢餓의倦怠가잇다 倉庫에米穀이싸여도 三合의胃를채울수업고 學府에서學生을濫造하되 눈뜬장님이속출업시되는것이며 百貨店에裝飾한豪華絢爛한衣裳은눈감고 보지안는라도배곱흔者에게는 節季차거가럽잇을素朴한 한벌옷조차업다 일터에는「禁足」의牌가부터서街頭에無業失職群의 洪水가氾濫하고잇다 그들은『奴隷』와『農奴』도아닌法律上自由人이라고한다 産業合理化는壯年勞働者從事들을 機械와事務로부터 分離解放?케하야 거리의룸펜을만드는同時에 主婦의職業戰線이 그家主의領域을交替하고더욱이知識階級의 失業이文明된今日의자랑거리의特徵이되리라 그들은人間倦怠를갓기어서 恰似히배부른人物의倦怠라도形式은同一히하면서 倦怠를갓기는 것이다 (勿論性質內容은다르지마는) 배부른무리들의 浪費的奢侈的倦怠와 룸펜의驅使的人間倦怠와의合流와 饑餓寒는一種의世紀末的頹廢的哀傷曲을울리고잇다 보라! 富豪와그子弟들의遊興競爭과賭博熱! 知能遊民의阿諛와麻雀職業! 그들는人間으로서 正當한길을밟음을感激과勇氣와努力과誠意와自覺을喪失한 人間屑滓들이라『春宵一刻價千金』의 陶淵明의 千古의名句는 모든다치드라도『寸陰是競』의千字文은 모도배워슴ㅅ갓나 그들의時間濫費는無職業者게게도리혀 妻子들거느手段이되리라고보면 多少同情을할만큼 그들에게全部責任을짊우려할스리라마는 搾取와不勞所得으로時間과 物質을浪費하는그罪는크다『인테리』도自稱하는투사라리엔層이 遊戲와交際에熱圖을지나 金錢과美食을거러 日課와가티通夜를일삼는다면그아말로 富豪들의浪費的散財以上의 社會的罪惡이크고街頭에방만하 自手로成家하얏다는 小實業者으이現任生活의 放蕩을낫거 危期에直面한이經濟實미에 어느예落落이올을加하는家心할現狀을볼예 우리는그들의조고마한 慾望과滿足에可憐한同情을보이고더나아가可憎할吐唾를주라는者이다 무엇이人間屑滓을만드느냐? 오―人間倦怠의雙線奏!

穀價四五割暴騰으로 全道農村은破産
草根木皮로三旬九食
江原道當局의調査가如此

【春川】 농촌의피폐와몰락이날로 겨심한데감하야 강원도보안과에서는 최근 각경찰에명하야물가등귀(物價騰貴)에의한변조(變調)를가져온현저한몃가지—즉생활상 교육상 일반금융상 납세(納稅)방면등에 대한영향을조사케하얏는데 각지의 정황은 대동소이한바로 파면작년말농경의정변(政變)과함께금재금(金再禁)이된이후물가는아연분등(奔騰)하야곡물(穀物)과가든것은 사오할식이나 올낫스나이때문에 배가불으게된것은 일부대소지주계급에불과하는것으로 소비대중인 대다수하층농민에서는 몰가가 올으기전쌀한말에 곡칠십전에 헐매를하고지금에와서는 좁쌀한말에 팔구십전을주고 사먹지안으면안될 이가튼그괴한 현상으로 대다수농민은정변이오후 일층 급격심각한파멸을당코잇는 상태라하며 더욱강원도에는 미증유한 작년대흉작(大凶作)까닭에산간농민들은 초근목피그나마로도 삼순구식의연명조차 어려워 남부녀대로구걸해나가는자가 속출하는등 완연아귀지옥(餓鬼地獄)을연출하고잇다한다 따라서 일반으로금융은핍박하고 학교에는 퇴학생과 수업료체납이 격진하고잇스며납세성적이극히불량하다고한다 그리고곳을 따라서는쌀갑이더오르면 떨겟다는 심산으로부자가 쌀을 안내놋키때문에쌀음에곡종이 말으게되는 소동이며돈파는 인연(人煙)으로 원시(元始)의생활을 해보겟다고 물물교환(物物交換)을 하고 잇는지방까지잇는등 "오로지 놀범밧게업는사실조차잇다 이는 확실히현하 조선의농촌이 여하히궁농에빠저잇다는 일면을 보여주는것이며 설상가상으로 미증유한작년의 대흉작이 강원도의농민을 가속도로 파산유리걸식케할을발할것입니다

各種稅金은 五割以上滯納
農作도大凶作인데 漁業조차말이못돼

령동(嶺東)방면은엇더한가?강릉(江陵)은해안선으로어업때문에 좀나은편이나 화전민과순화전민의 생활이극참한데 그들의먹는것으로는감자,콩이 아니면 것조에다 시래이 모밀(蕎麥)등을혼입한것 그것도업스면 초근목피등으로하로두세 혹은한끼로 연명하고잇는상태며 퇴학생은 날로격증하고잇스며 납세성적이 극불량하야 체납자가 속출하는잠종중에 농회비가큰것은 반액이상이체납때문에 당국이 두통중으로래사월납과까지도커히완납할여망이업다고한다

울진(蔚珍)에도화전민의생활이참혹한것은 맛찬가지인데 처일회로 일월중에 백구호오백륙십삼인에게 구제미를 배급하얏스나 또시급히 구제치안으면아사에직면한자가오십삼호에이백사십오명이라한다

양양(襄陽)은특히불어(不漁)로더욱 공황이심하야 일반구매력은권허히감퇴되엿는데 특히주류(酒類)의 행매가 더욱감소되엿다하며 대포(大浦)학교하 퇴학생은 재적생의 사분일의다수에달한다고한다

고성(高城)은신북면(新北面)……

영월(寧越)과정선(旌善)등지에서는 국가등귀로 소비충인중산이하 궁민들은 궁핍이현저해감으로 작금자죽읍힘쓰며 또주로 롱산물과 일용잡화의 복감등은 돈나올곳이가업슴으로 권시시며와맛찬가지 물물교환(物物交換)을하고잇다하며

物物交換으로 宛然原始生活
火田民의最近狀態

원주(原州)치악산(雉岳山)을둘러가면에는 빈곤한화전민들은 그러치안아도 궁핍이오면빗가죽이 동에가닷는 생활을하야오는데에 재작년엔수해를 작년에는 또풍재를 이갓치련접허재해까지입게되엿는데 물가가빗차지매 먹을것조차떠러지고 살나나돈이업서 수수당을 팔마 그물에다가 것조를밥한것과 씨력이동을느어마시고연명하는 참상이라한다

작년이래 퇴학생과수업료체납이 매우증가되는상태며 납세상황도극불량하야 저의이월에 괴한인지세와 납입상황을보면 십분일도 안되는터로보면 빈번이여하이피폐된을알것이라한다

회양(淮陽)방면은 한족공황는물론 특히작년풍재의리재민으로요구제자가일천백이십호오천삼백삼십명이며 일월십일부터 오는칠월말일까지 구제미를배급코자 면비오원이상납세자에게긔부금을밧고자활동중이라한다

화천(華川)방면생은역시작년十二月까지에 만일백이십삼명외다수로 압흐로 면세중한추세이며일반의 금융이극도로 핍박하야 금융조합에 대부원이 잇서도 하나회수를우려하야 용이히 대부치안는상태라한다

凶歉費救濟는 紅爐에點雪
葛根木皮도採集困難
楊口麟蹄一帶火田民

춘천(春川)지방은지난겨울불가가등귀한이래 하층농민의 생활이 일층곤궁화하야 조 콩 감자등속의 죽(粥)으로 하로한씨흑은두씨식 종심하며 권혀초근목피등으로 잔명을 잇고잇는자가적지안흔데 그나마도 어려워날만치뜻하면류리하게될자가거주백호에대해 칠팔호식은 될모양이며 교육계에는 월사금관계로작년중은 퇴학생이 백삼구명의다수인데 금년는 물가등귀관계로 영향이엇지될나는지 아직은예긔할바업다는것이며

양구(楊口)는 본래 산군으로경자가 회소하야 매년춘궁에는국식떠러지는자가 만흔중 재계불황으로인하야 일반의생활 곤궁이더욱 현저한중더욱 화전민들은 작년풍재해로 수확물이전무한곳조차 만앗슴으로 현재편니궁고잇는자가 一九〇月 九五〇人으로 그귀아상은목불인견 이라한다 이와가튼 참상으로농촌의구매력이 현저하게 감퇴되엿다까닭에 일반영업자의매매는 일할삼분이나 감소를예상이며 금융조합에서 금년중에 발서 삼건의강제집행을 단행하얏스며 세금도과세까지 오힐맛게 수입이 안되엿형편이며 월사금관계로퇴학한자가재작년엔 오십삼명이든것이 작년엔칠십명또금년엔얼마 가될지모른다하야다

린제(麟蹄)는작년풍재로도내에서 제일피해가혹심한곳의수만의재민들은 메물 감자콩등의약간거둔것은 발서 떠려졋고 칙색리(葛根)혹은나무껍질등을 씹어가며 죽지못해연명중인데 압서 도에서 재민중에도가장 참혹한 일만천명가량에게일만일천삼백원을 배급구제라고하얏스나 실로홍로점설격에불과하는것이라하며 그런참상을가진 관공리나 로동자들도대음으로 읍내에곡식이 떠러저돈이잇는반면에 이곳부호들는한은냐내팔냐고고식을내놋치안는이지박자래로잇는악습인데 관리들유만다한다 이년들엇다하니가 벗처 오르거든팔냐고 금년이 유독심한터로민심이 날로악화해집에 감하야당지경찰에서는 요지음 부호들을초치하야다가단연방매케를종용한일까지 잇섯다한다 떠라서지난년말이후 금융상태는 반감하얏고 납세성적도 불량하여퇴학생은 지난십이월이후 재적생의일할에 달할모양이며 더욱월사금체납자가격증하는중이라한다

松虫이發生

【平壤】 평남룡강군(平南龍岡郡)관내에는금년지후가 예년보다 비교뎍온와한관계로 송나무벌에(松蛅蟖)가 다수발생되엿슴으로 군당국에서 예방에분망한다고한다

廢畓된廿町步에도 水稅는徵收할方針
組合令대로施行한다고
定平春柳水組에서

【新上】 함남 춘류수리조합(春柳水組)지주들은 고통의 수세에 채산(採算)이맛지안어 해마다폐답(廢畓)이늘어 작년도에는 몽리면적일천백팔십정보의일할이부(약)인팔배이십정보나 폐답되엿다는데 이로인하야 얼풍남세(嚴入減)을보게되면당국자들은 종래의레(例)에트디고 폐답에서도 수세를수하려다가 평의원들의반대로 그만중수를 중지하엿슴은당시보도한바어니와 당국자들은 금년부터는 폐답에서도 괴여히수세를중수할계획으로 지난삼일부로서 이뜻을 지주들에게통고햇다 이제그내용을보건대 폐답과 화답을될리이면 그사정을 조합에 신임하야 실지조사를한결과 오는상월목원까지에 조합에서 불득이한것이라고승인한것이외는 금년부터 법령에의하야 수세를바들터이라는것이다 실지조사의결과는 압흐로보던이와 여하튼 수리조합으로 말미암아생명가티역이는 논을 목이게되는것만도 억울하기끗치업는데 이우에 수세까지를 물게된다면이얼마나 억울한일인가

水稅滯納者 九十九名差押
四十四名엔競賣處分

춘류수리조합지주들중에는 수지가맛지안어 해마다 폐답이들어간다함은 루누보도한바어니와 이가터 채산이맛지안는결과 수세납입성적도 극히 불량하야 수세체납액이 륙천사백구십여원이오 인원수로구십구명이나되는바 수리조합당국에서는 이들구십구명에게 차압처분을나리엿고 오는이십오일에는 그중사십사명(체납액일천칠백여원)에게는 경매처분을나리게되엿다 그리고 금년도수세는 레년보다 오할감이나 되엿건만 아직도체람액은 일만일천오백여원(조정액은 일만구천백사십여원)이오 인원수로오백삼십이명이나된다 고하니 일반지주들이얼마나큰곤경에빠저잇는지는이것으로도넉넉이짐작할수잇게된다

須彼亞女學校 資格試驗擧行

【光州】 모든시설이호남에한아라할만한 광주 수피아녀학교(光州須彼亞女學校)에서는조선 총독부로서 지정(指定)을 엇기위하야 경영자인 남장로교선교회대표김아각(南長老敎宣敎師代表金雅各) 씨와조선인측으로는김필례(金弼禮)김명신(金明信)양씨의노력으로봄미암아총독부학무과에서 이월 이십삼일부터이십오일까지삼일간을학생권체에게 지정에대한 자격을시험한다한다 학교당국자로서는수삼년전부터 지정을 엇기위하야모든방면으로 준비를 하엿다는바현재에는 교원으로는 유자격교원이 삼분지이이상에달한다하며 동교는 그만한시설과 준비가 잇음도불구하고지금에야 지정에대한 시험이잇게됨을 유감으로 아나그만한시설과 준비가잇고 또선한조총독부로서도 조선인의 교육에동한한배아임으로 지정이 될것은필연한일로안다한다

自作物品評會
廣州自强會에서

【廣州】 광주군동부면덕풍리(廣州郡東部面德豐里)자강회(自强會)에서는 해회의 중요지도자유진학(兪鎭學)씨의 로력아래에지난십사일동민자작품평회(農民自作品評會)를 개최한바출품된작품의종류육십여종에달하며권수가오백사십여점에달한데해회의압길에 기대가만타한다

漁業勞働者 饑饉者續出
咸北沿岸一帶의慘狀

【漁大津】 함북의산불은어업(鰮漁業)으로일년간의생활을유지하는 현상에잇는 함북어대진 연안일대의 수천어민과 그에따르는로동자들은불만축적(蓄積)한것도업시 어괴를넘겨버리고 먹을것을차저 이곳저곳으로 류리하는일방 겨울이 깁허감사록생활고는 날로심악하야 가는터이든바 지금에와서는 그들생활을보장할만한산물이라고는납슬뿐아니라 일러까지업서 각지에는 긔근민이속출하는 현상에처하여잇다는데 그중에는굶어서면상이부은자도잇다한다

麟蹄內面에 市場設置運動

【春川】 린제군내면광원리자광원(麟蹄郡內面廣院里字廣院)은 이개소는 자래로 시장(市場)을설시할만큼 산물이 풍부한곳으로주민들은항상시장되기를희망해오든바 금번유지박창구(朴昌球)씨가 군당국의내락을밧고권리이개처에시장을 설치코자 목하운동중이라한다

府議決議否認은 自治制蹂躪
電氣公營案에對하야 ◇平壤府議決議

【平壤】 평양부회의는이십일오후두시부터 부청무상 회의실에집합하야 총독부 방침에의한 권긔공영부인(電氣公營否認)문제를결정하게 되엿다 금직히동회할을보게된 리유로는 경성갑자구락부 권긔와사 공영문제조사위원회(甲子俱樂部電氣瓦斯公營問題調査委員會)에서다음과가튼비격문(飛檄文)이발송되여온것에 의함이다 만약정청부에서부회가 공영을결의하나 당국이이것을인가치 안는다면 자치제(自治制)를유린하는것이라하여권국적으로 크게여론을 환긔케될것이다 평양부회 에서는철머로경성 갑자구락부의 주의주견을지지하기로가결햇다 한다

▲飛檄全文省略

府廳舍新築費 計上치안는다

【平壤】 평양부청사신축은명칠년도에는 긔어히 실현할예정이엇스나 일부에서는 사단설치긔부금으로 류용하자는 설과 나사단증치 문제도 명칠년도에는실현 되지못할 모양임으로부청신축비는 또다시 유망시하게되엿다 부는 명년도예산에는 부청신축비는 계상치안흘 방침이나 부회의원들이 가결한다면 지립금도잇는 관계상 추가예산(追加豫算)을편성하게될예정이며 이것이 실행된다면 소화팔년도이후사단 증치긔부금은증세(增稅)에의할방침이라한다

都會裝飾에置重말고 農村疲弊를救하라
總豫算五百四十萬圓
開幕된慶南道評議會

【釜山】 경상남도평의회(慶尙南道評議會)는예정과가티작일이십일오전 십일시경에 도청회의실에서 도변(渡邊)지사의 사회하에개회 하엿는데 회원삼십명중사명의 결석이잇는외엔 전부출석하엿섯고 벽두에 지사의개회사와 내무부장의 예산안설명이잇슨후 동삼시에 휴회하엿는데부의한자문안(諮問案)은열가지이엿섯고 심의할 소화칠년도예산은 오백사십만오천 이라는데작년도에비하면이십만팔천원이감소되엿다 한다

병행개최중인 경상남도 평의회(慶尙南道評議會)의제이일은작십구일 오후일시부터 개회하야토목비(土木費)세출림시부제일관토목비(臨時部第一款土木費)제륙관보조비(第六款補助費)마산항만수축공사비(馬山港灣修築工事費) 기타부속토목비(其他附屬土木費)권부를일괄상정하고 토의중마산김연(馬山金鍊)군은『본도의궁민구제공사는 궁민을구제 하기보다일부청부업자들을 살직옵에 지내지안으니 명실상부하게 궁민구제를위하야 철저히 시행하여달나』고강경히공박하고부산부도로포장공사(釜山府道路鋪裝工事)에던약팔천원식을소화팔년도부터 십오개년간 보조안에대하야함양(咸陽)군은흥분된어조로『근자나 날이피폐되여 가는농촌의 시급한사업을 위하야일시적도 아닌 십오개년 동안이나 막대한보조를하게됨은 권연히 반대한다 재각군부에 도로공사로 말미암아농번긔에 부역빈약한 면비지출강제 긔부등과 교통불편으로 말미암아한혈(汗血)을흘린결과생산한것이 생산비는 부족하게될것을번연히 알면서 이것의완화가급무인데도 불구하고 빈약한예산에서도 회장식에 그가타파대한지출은 불가능한일이다』고 강경히반대하야 좌석내는 일시긴장공긔가떠도랏다 한다

四百窮民에게 砂利採取식혀
面에서請負를마타
通川臨南面의快擧

【通川】 강원도통천군림남면(臨南面)내에잇는 궁민 사백여명의구제책을 그면과경찰관주재소두곳에서 예의 강구중철도국당국과교섭하야궤도(軌道)부설용 사리채취권(砂利採取權)을 그면 청부를마터 그들궁민들에게 일자리를주어 그들은긔아선상에서 버서나게되엿다는바 간리들을 배겨하기위하야 면에서 직접감독식히는바 실로드문쾌거로칭송이자자하다 한다

咸南道豫算 四百四十萬圓
前年보다二萬圓減少
廿日道議會에提示

【咸興】 함남도평의회(咸南道評議會)는지난이십일오전십시사십분부터함남도토목과(咸南道土木課)사무실내에서관수지사(關水知事)의 사회로개회(開會)하고관수지사의 개회사와 감서(甘蔗)……의예산(豫算)에관한설명이잇슨후 오후삼시에 폐회하엿는데금년도예산총액은사백사십삼만사천사백십칠원으로작년도에비하면이만이천(二萬二千)……이감소되엿다한다

食糧絶乏으로 流浪群續出
◇永同郡下饑饉民

【永同】 충북영동(忠北永同)지방은 주민들이상이 소작빈농(小作貧農)이라춘궁을당하여서의 그생활의 비참함이야이로 말할수업는상태에잇다 전조선을 통하여서 만주속(滿洲粟)다량 수요지(多量需要地)로유명한大이니 이현상으로 볼시라도그생활이 얼마나 궁핍한가를알수가잇다 금춘은 작년보다도들려서 벌서일개월전부터식량이절핍되여남부녀대로 떠나는자와 채귀(債鬼)에부닥겨야간도주한자가그수에잇서서 이로 헤아릴수가업다고한다 지금에 영동주민는 사활의위경에처해잇는가운데요사이 그날그날을 초근목피(草根木皮)와두부비지(豆腐粕)로연명을 하여오는바이며 이것도하지못하는자는 문권 걸식으로살어간다고하는데이삼일권부터의 감작한추위로 이것도치것도할수업서 삼작못하고 죽업단기다릴수밧게업는비참절험한현상인데 일반식자간에는 압흐로긔근민구제에대하야여간관심하는배가아니라한다

每斗落一斗五升도 小作人들은不肯
廿斗落將次荒廢?

【漆原】 충북괴산군증평면증평리(槐山郡曾坪面曾坪里)에잇서서 일유부호의 명칭을듯는일본인(日本人)모씨(某氏)의소유로 동군동면룡강리(同郡同面龍江里)압들에산재하여잇는약이십두락의봉천답(奉天畓)으로일두락에대한소작료평균하야일두오승이라는데도년년이십지도못하고묵히는돈이불소라고한다

母子共謀코 阿片을密輸

【延安】 아편밀매와중독자취체에대하야는 당국으로부터 등록규정을 세워취체하여 오는중이나일부밀매자는 아즉 밀매를하고잇다 밀동들은 연백경찰서에서 그범인을 엄탐한결과연백군연안면모정리(延白郡延安面模井里) 김성복(金成福)(二六)그의친모조일명(趙一明)(五二)은공모하고 경성(京城)방면의밀매자와 열낙하야 우편소포를이입하야 가지고 중독자와일반에게 밀매한다는것을 탐지하고연안우편소(延安郵便所)와타합하고이를 조사와 검거키위하야연백서중촌(中村)형사부장은우편소에서 이천에 권긔김성복에게온소포를 조사한결과 작년십일월초순부터 권후오회에 항하야십일내지 이주일에 한번식소포가온것을 발견하고 그날의소포를조사하든중 마참 소포가와잇슴으로 그소포의 배달되기를기다리고 잇섯는데 김성복은소포가오고안온것을멀려고우편소에들렷다가 관긔중초를 와사가잇는것을보고는곳그자리를피하야여러가지로 생각한결과 결국경찰에 발각된것을알고 자긔가경찰서에와서 말하기를 행선불명인자긔누의가아편중독자인데요새연안으로와서자긔웬줄로아편을밀수입을하니 엄중히 조사하야 처벌하야 달라고하엿스나 …… 김창조(金昌祚)…… 수취케하고 김성복이가그소포를 뭇엇는데 메리야스사쓰주머니에다가감추워잇든아편을 압수하는동시에 중독자와관계자를 전부체포취조후 검사국으로 보내엿다

猩紅熱患者 六對一이死亡

【平壤】 금년일월부터금월십팔일까지의 평양부내에서발생한 전염병은

▲猩紅熱三一名▲지푸스五名▲지푸테리八名

으로 그중에서성홍열오명지푸테리삼명이 사망하고 현재로는 성홍열십륙명『지푸테리』삼명『장질부스』일명이 도립의원 격리병실에 수용되여잇다 작년에는 성홍열환자가 삼백여명이나 발생햇섯스나 사망률은 극히적엇는데 금년은사망률이 훨신늘어환자륙명에 한명식사망한비례가되엿다 당국에서는 방역에 극력진력중이다

荷物爭奪戰

【榮山浦】 지난십륙일오전팔시경 전남영산포신매립장 삼창고(全南榮山浦新埋立場森倉庫)앞에서는 하주조운송점(荷主組運送店)대조운(朝運)간의 일대활극이연출되엿다는데 그자세한 내용을 드른바에의하면 전조선운송주식회사(一店)주의하에서압농운송점(合同運送店)이출현되자 당지에 각운송점(各運送店)이합동하야 조운에대하야업신(?) 일반하주(一般荷主)에게다대한불편을주는동시에 불친절함은물론 무리한폭리(暴利)까지취함으로이에분개한당지일반하주(當地一般荷主)들은 여러가지로대책을강구하든중 작년구월일일부터 하주본위(荷主本位)의하주조운송점을경영하여오든바 친절함은 물론운남까지도 저렴함으로 당지외일반출입하물(一般出入荷物)은대부분이 하주조를 상대로하게됨으로조운에서는한심불이(寒心不已)하여오던바 지난 륙일당지일본인 하주길전(當地日本人荷主吉田)씨가다다미(疊)사십개를 하주조에 위탁하게됨을조운에서 횡취(橫取)코저하려다가쌍방(雙方)의충돌(衝突)이생기여 일대수라장을이루엇다는데결국해하물(該荷物)은 하주조를 경유하엿다하며 일반은 조운에대한 비난이적지안타더라

大邱警察署에서 女給身元調査

【大邱】 범죄의리면에는거의 가녀자와술도 말미암아 나는세계의 어느나라라도 공통성이잇슴으로 최근대구경찰서(大邱警察署)가시내에잇는『카페』와각음식점에 녀급(女給)등속의륙백여명 신분을조사하엿는데 그것은인사의 비밀임으로 공공연하게 발표는못하나 대개그권신파 그들의배경과 현재의환경을조사한것을보면 일본사람은 여러한도시생활을 동경하야 나온것이만코 조선녀자는 모다빈궁에못익여 행여나하는 생각으로 도시에도시에 흘녀나온것 이라한다

江西放火犯 公判을開廷

【平壤】 강서군성태면성칠리(江西郡星台面星七里) 최정찬(崔貞燦)에 관한 방화피고사건의 제일회공판은 십륙일평양 지방법원에서 본다부장(本多部長)재등(齋藤) 검사립회와 강(姜)구보(久保田)량판사 담임으로심리한후 재등검사는 징역오년을 구형하엿다 범죄내용을들어보면 권긔최정찬은 회천민으로 십년전부터 빈한한생활을하여 자내오든중 약칠년전에 성칠리에 이주하여 소작농을하는 일방동리사람들을 에동정으로 사라오든중 일년이 못되여 동리사람들은 그를천민이라하야 교제를안코 걷어쳐금을향으로 최정찬는격분하여 동리집십여처에 방화(放火)한것이라한다

梁富豪의 家宅을搜索

【綾州】 지난십이일오후세시경에화순경찰서(和順署)사법주임부장(緖井部長)이하세명의경관과 주재소원세명이릉주부호량회현(綾州富豪梁會鉉)씨의가택을 수색하얏다는데금고(金庫)만은주인량회현씨가 어데인지가고업슴으로 보들못하고 인봉(印封)을하야두엇다가 그익일에다시금고속을수사하얏스나하등의증거품을엇지못하얏다는데 그의사실을 탐문한바에 의하면 권긔량회현이가모히중독으로 등록(登錄)까지되얏다가 근래와서는 건강한몸이되얏다고 등록을취소하고도여전히계속하는혐의가잇슴으로그와가티수사를하얏다고한다

地方人事

▲白文榮氏(楚山公普訓導 新任) ▲人事次去十二日本報楚山支局來訪

▲姜鍾成氏(新任咸南道參與官)赴任人事次去十八日本報元山支局來訪

李丙南氏美擧

【咸南】 작추(昨秋)의 흉작(凶作)으로 함북경성군주남면(咸北鏡城郡朱南面)일대에는농민의 긔근선상(饑饉線上)에헤매이는 비참한 현상은차상을 통하야 두차톤은바 동면에거주하는 리병남(李丙南)씨는 또거 운동정으로 현금삼십원을 내여 긔근민십오호불십삼명에게구제하여주엇다는미거의소문이잇다

各地火災騷動

瑞興에大火 三戶六棟全燒

【黃二浦】 황해도서흥군소사면종건리(瑞興郡所沙面鐘建里)서정수(徐廷秀)의집에서는지난십이일 오전칠시경에 발화하여맹렬히 부는바람으로 인하여린가인리례식(李禮植)류경렬(柳京烈)의집까지연소하여삼호륙동은 권소하고존민권부가 소화에로력하여 동구시경에야 진화하엿는데 손해는 약천원에달하며원인은방금조사중이라고한다

光州에도火災

【光州】 십구일오후다섯시이십분에광주읍사정(光州邑社町)이십사번지 리긔우(李起佑)집셋방에서 불이이러나 때마침 부는바람으로 불길은 사나웁게되엿는데 광주소방대의 권력활동으로 마츰내동녁시십오분에 진화되엿는데 발화원인은 변소의재불(灰)에서생긴것이며일동은권소되고 몸채는 반소되엿다는데손해는약사십원가령이라고한다

載寧에小火

【載寧】 지난십오일오후한시경에 황해도재령읍류화리(黃海道載寧邑柳花里)八五번지박규양(朴奎陽)집에서 발화하야 일시대혼잡을 일우엇는데 당지경찰서원과 소방대의필사적노력으로 풍세마즌 맹렬한불길은 수십분이래에 진화하엿다는데 출화의원인은 노인(老人)이 담배를물고잇다가 연통에서발화한것이라한다

釜山에또火災 損害五百餘圓

【釜山】 부산에또불! 지난십구일오후십일시경부내보수정삼정목(寶水町三丁目)오십팔번지 일광초자점(日光硝子店)에서불이나서 그집한채를 반소식히고 동사십분경에 진화되엿스며 손해는약오백여원이라한다

取調하고보니 詐欺漢

【仁川】 부천군서곳면금암리(富川郡西串面黔岩里)이백사십이번지무직권과사긔횡령범정래윤(鄭來允)(二六)은십오일오후일시에 외리파출소에서 거동이 수상하게 보어인지 취조한결과 그자뇌자백으로 여러가지 죄상이란로되엿는데 지난일월 십륙일시내외리(外里)오번지리창청(李昌成)방에가서리가부천군부내면사무소삼림감수(富川郡富內面事務所森林監守)인것을리용하고 리씨의처에게 면사무소에서 가져오라고 하더라고 명령한체하야 감쪽가치 물건을 가지고 오라고 … 동일오후에 인천공립보통학교교장무전룡마(武田龍馬)씨댁에가서 자긔는학교소사인데 최소사의처가빨래하다가다리를 상해방금입원중임으로 치료비이원을 주라는 교장의위조편지를 가지고 현금을바더간사실이모다낫타나고말엇다한다

釜山에도猝寒

【釜山】 부산지방에는한동안 일긔가온화하야 남국의 봄긔운이점점농후(濃厚)하여저서앵화가지에는 꼿봉우리가 움트기시작한이때에 갑작이 지난십육일 아침부터 서북풍이 맹렬히부러오면서불긔가심히져지기시작하야 십칠일아침 엿섯시에는 령하칠도반(零下七度半)이라는근래에드문혹한을보게되엿다한다

龍城産業組合 移轉反對陳情

【慶山】 경북경산군용성산업조합(慶北慶山郡龍城產業組合)이경산읍으로이전한다는 설이 떠두되자 동조합소재지인자인(慈仁)에서는이전반대 청원 비등하야 여러가지 방면으로대책을 강구하야오든차 위선그대책의 일청으로 경산군당국에 진정하기로하고 지난십팔일 오전십시경에 우조합이전반대진정위원상재수김병하석재원황진홍택전책삼량생길김상평(組合移轉反對陳情委員尙在洙金秉河石濟元黃珍洪澤田策三良生吉金相平)등칠씨가각각그비용을자담하고서경산군수관방까지가서두시간여에궁하도록조합이전의불합리구역확장불리등을교섭진정하엿다고

拳鬪大會에觀衆殺到
保健體操盛大開講
보건체조에로인파녀성도참가
권투대회회장은입추여지업서
억센朝鮮의建設

억세인 조선을 건설하라면 무엇보다도 몬저 필요한것은 건강한 청년남녀일것이다 따러서 건강한청년을 만히양성하라할에는 일반민중의 보건운동을 장려할것이 급선무이다 본사에서는 이미수십차 리론으로 서권으로 또는 실행으로 보건운동을 적극적으로 장려하야발흥하야가는 조선운동게의 한도움이되고도 남은것은 사실이다

그리하야 금이십이일 오전칠시부터는 본사급 중앙긔독교청년회(中央基督敎靑年會) 공동주최로 제일긔 시민보건체조 강습회를 개장하야 나희십육세를 최거로 최고사십여세의 장년까지 백여명이 일은 아츰봄 불구하고 신선한 대지의 공긔를 마음것흡수하면서 참회한중 더욱 경하할일은 씩씩한 녀성두사람이 본강습회에 참회한것이다 이것은 아마보건운동사상의 신긔원을 지을장쾌한일일줄생각한다

이보건운동과 아울러 거의본사에서독점적으로 장려하야 가는것은 신흥『스포-쓰』권투(拳鬪)이다 다른운동 경기보다 철너의 투쟁의식(鬪爭意識)과 인내력(忍耐力)이 주체됨에 따라서 더욱나약하야가는 조선청년에게 보급시키라는 것이다 자긔의 피를흘리면서 남의피를 보게되는 이가튼용감한 운동을 볼때에 어느 누가 가슴의 피가뛰지안흐며 쾌재를 부르지아니할것인가 어제밤 본사주최와 조선권투구락부(朝鮮拳鬪俱樂部)후원의 현재 적권투선수로 명성이 혁혁한 괴린아 서정권군도미송별권투대회(渡米送別拳鬪大會)에 쇄도한 관중의권투열을볼지라도 이운동에 얼마나만은매력이잇는지 증명할수잇슬것이다 서군이 멀리 미국(米國)에가서 활약하는날 세계의 권투선수권은 반드시 조선으로도라오고야 말것을 확실히 밋어서 넘치는바이다

大盛況裡終了한 徐廷權君送別拳鬪
電光石火가튼徐選手의神技에
滿場觀衆이陶醉

만도인사의 열광한 긔대를밧든 본사주최와 조선권투구락부(朝鮮拳鬪俱樂部)후원의서정권군도미송별권투대회(徐廷權君渡米送別拳鬪大會)는작이십일일 오후칠시반부터 시내 장곡천정(長谷川町)공회당(公會堂)에서 개최하얏다 당야에는 정각전 오후사시부터 모여드는관중이 물밀듯하야 정각까지는 립추의 여지가업시 그수가 무려일천삼백여명을 돌파하는 대성황을 정하얏다 출장선수들의 장쾌한 권투는『녹크·아웃』과『테크니칼·녹크·아웃』이속출하야 처음부터 끗까지종시손에땀을 쥐도록 대접전을연출하야 그써마다 관중의박수갈채 소리는곳칠줄을 몰낫다 그중에도 괴린아서정권(徐廷權)군의경쾌무비한동작으로번개가티 빼른『편취』와『훅크』의 신묘한 기술은 보는사람으로하야금 경탄함을 마지안케하얏스며 이와아울러김홍락(金鴻洛)군의출장선수일동의 용감한 권투는 조선권투유사이래의 대성황을 일우운중에서 오후십시반경에 페회하얏다 당야의경기성적은 다음과갓다

◇競技成績

金昌鮮—無勝負—金永住
兩君共히初陣으로 終始元氣를다하야 싸왓스나結局無勝負로終了하다

陸潤秀—判定—李枝英
兩君共히開戰初부터 健鬪하다가 二回戰에드러가陸君二次나『녹크·따운』되엿스나三回戰에元氣를回復하야 敵을一次『녹크·따운』식힌後判定으로 得勝하다

金昌輝—KO—李萬吉
金君은朝鮮『페더-웨잇트』選手權保持者인반치 初陣의李君이 如何히對抗할가함에興味를끌엇다 開戰初에李君이元氣로對抗함에 金君은沈着한態度로應戰하다가 二分에 金君特技의 左『업퍼·켓트』로李君『따운』되엿스나 二回戰은平凡한中에서過하고三回戰에드러가 金君의輕快한『풋·웍』과左手『업퍼·켓트』로李君을連打하야 一分만에『녹크·아웃』시키여快勝하다

李圭煥—無勝負—鄭擺泳
開戰後三十秒에 鄭君은李君의腹部를直打하야『따운』되얏스나 善鬪하야結局無勝負로終了하다

金鴻洛君의奮鬪도
徐廷權君의勝利
第三으라운드를맛치고서는 테크칼칼·녹크·아웃

상긔시합이 장쾌한컴권으로 관중을도취시키다가 권투양대표적업선수 서정권(徐廷權)군과 권조선 아마추어선수권 보지자 김홍낙(金鴻洛)군이 대권할『이벤트』에이르자 만장관중의박수 갈채소리는 장내를우렁차게 진동시키여 웃치지아니하는 가운데개시하야 서정권군의 번개가치 빼른『편취』와 두흑한『훅크』에는 김홍낙선수도 대권할봉긔를 일후것갓해서제삼으라운드를밧치고 이마의상처를입어 제사으라운드에 드러가지못하고 필경『테크니캘·녹크·아웃』으로서정권군쾌승하야 상승장군의 명예를보권하기에이르렷다

徐廷權—TKO—金鴻洛
金君이어느程度까지 抗戰하는것이 興味의焦點이엇다 開戰勝頭부터 金君長身을利用하야 徐君에게肉迫하엿스나 徐君巧妙한『풋웍』으로避하다가 後半에드러가『랏쉬』로敵하게 攻擊을加하야左手『업퍼·켓트』와同時에 右手『스윙』으로果次金君의顎又는耳頭를後猛打하면서 二回戰에드러가 徐君더욱肉迫하엿스나 金君의『클린편취』로 不得已以後徐君의自由自在한左右手短打와長打로金君『구록키』되야『클린편취』가만엇스며 金君의開戰長打가잇섯스나 徐君巧妙한『덕크』로避하면서『짜프』하야 조흔機會가만엇스나 徐君이어느程度까지 讓步하는態度가뵈엿다 三回戰에金君元氣를回復하야徐君의게肉迫하야 左右手로連打하엿스나 徐君『쏠더』後一分에金君이『떤취』로 徐君『따운』되엿스나 即時起立하면서 非常한『스피드』로肉迫하야 徐君에特技인 左手『업퍼·켓트』와同時에右手『숏스윙』又는『훅크』로金君의左便腹又는耳頭後를猛打하다가 二分에徐君의左手『스트레잇트』로 金君左額部에負傷을當하야出血이甚하엿슴으로戰鬪繼續치못하고TKO로徐君快勝하다

成萬龍—判定—李漢浩
兩君共히 처음부터 全力으로猛鬪하면서 開閒히 成君은『클린편취』로李君을攻擊하다가 第三으라운드後半戰부터 氣盡하야 서로『클린편취』一回도업시 結局判定으로李君惜敗하다

朴春緖—判定—邊春潤
兩君共히 『클린편취』하나업시 平凡한中에서 朴君의 輕快한『풋웍』의結果判定으로辛勝하다

劉守鉉—無勝負—柳守一
兩君共히終始平凡裡에 相鬪하야柳君『구록키』되는氣味가보엿스나 結局無勝負로終了하다

JODK에서 中繼放送

경성방송국(京城放送局)에서는 본대회의 권황을 당야팔시반부터한시간동안견사(犬飼)『아나운서』의유창한어조로 공회당회장에서중계방송하야조선권투게의 다대한공헌을 남기엇다

徐廷權君에게 花束贈呈

금춘삼월에 도미하는 서정권군이 보대회에출장하게됨에 본사에서는 군을환영하는 의미로미려한화속(花束)을권진란만한윤(尹)소녀의손으로만장관중의박수환호성리에증정식을행하얏다

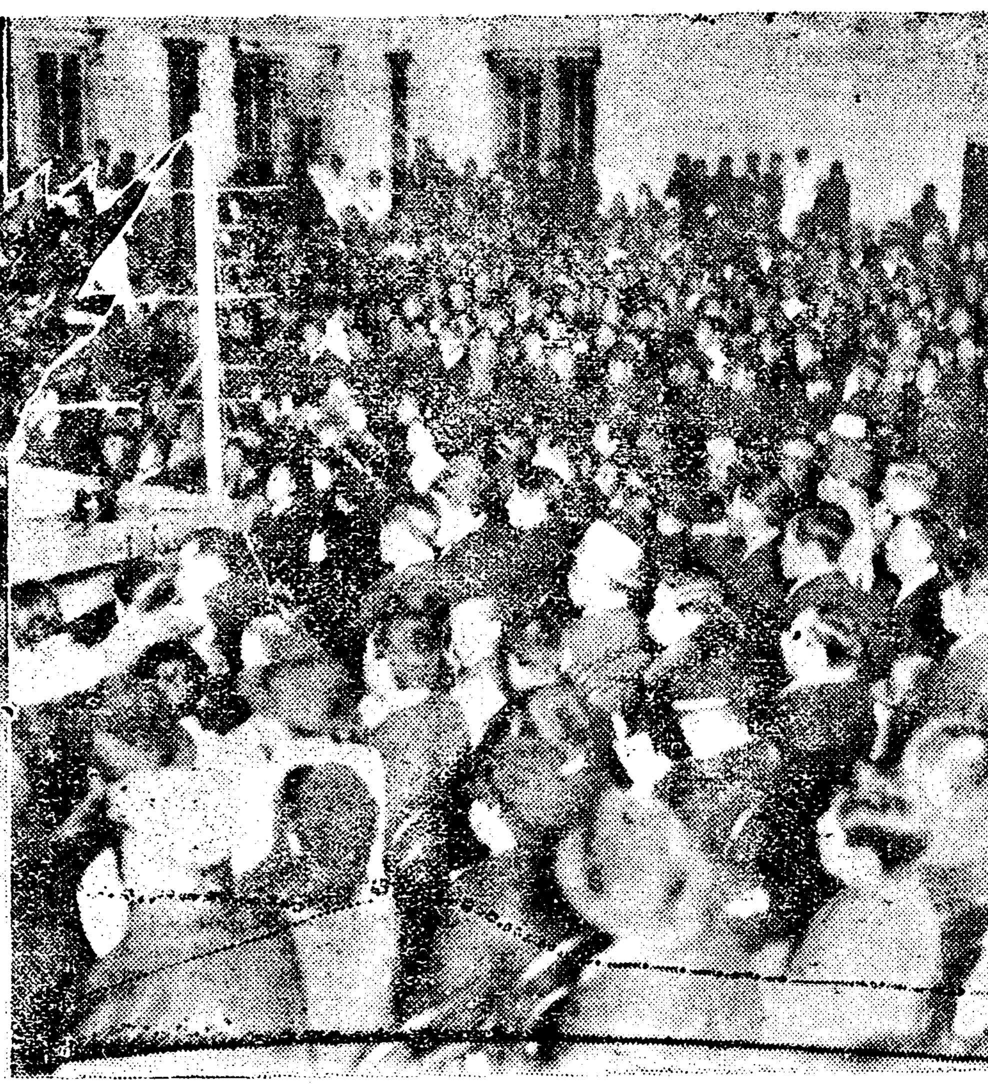

◇徐廷權君渡米送別拳鬪大會에雲集한觀衆과徐選手의勇姿(上)과

市民保健體操大會徒手體操의光景

各層男女가共鳴
早朝에百餘名參集
성대히제일일의과목종료
◇斯界의劃時期的

일반민중의 보건사상을 고취하며운동방법을 보급시키기 위하야 본사급중앙긔독교 청년회체육부(中央基督敎靑年會體育部)에서 주최하는 제일긔시민보건체조 강습회(第一期市民保健體操講習會)는금이십이일오전칠시부터 종로(鍾路)중앙긔독교청년회운동실에서개강하얏다

당일은 아츰에 눈발이날리고 일긔가 치윗슴에불구하고 용감한청년남녀는 학생(學生)회사원(會社員)상인(商人)등의장소년을합하야 백여명이 정각까지참회한중에 녀성두사람이 참회하야한이채로뙤엿다 일동은동회실내운동실에 정렬한후 강사장권(張權)씨의개회사와체조에관한주의사항설명이잇슨후장권씨의호령으로제일일의체조강습은개막되엿다 한시간 동안늬배호는자나 가르키는자가 모다진심으로정력을다하야 다대한 수확을거두우고 제일일과목은 종료한바 남녀가 한자리에서체조강습을하게된것은사계의한『에포크』를짓엇다

皆勤參會者에 修業證書授與

금번강습회 일주일동안을 두고 하로도 궐석치안코 참회한사람에게는 특별히수업증서를 수여키로하얏스니 일반은 한사람이라도 빠지지말고참회하는것이 조켓다

株式會社 和信商會

二月二十三日브터月末까지
冬物殘品破格提供!
(地方注文은酬應치안이함)
(一年中에第一싸게사시라면此好機를반드시利用하십시요!)

◉半額提供品
小兒用內衣
婦人用內衣
장갑
메리야스샤쓰
안다ー샤쓰
白男鞋
黑小兒用ゴム靴
其他各種豊富

◉三割引!提供品
男兒洋服(毛織우단)
女兒洋服(毛織)
毛오ー바ー쉐다ー(자켓트)
毛안다ー쉐다ー(〃)
男、女兒장갑
와이샤쓰(네루세루各種)
白男鞋
小兒用ゞメゴム靴
其他各種이잇습니다.

好評이많은 옷감時間特賣
옥양목 매척 十錢
인조숙소 同 十二錢
인조문화견 同 十五錢
상품봄세루 一件에 二圓五十錢
第一回 午前十時브터 正午까지
第二回 午後四時부터 六時까지

第三回 均一品大會

◉五錢均一品
코ー피茶碗
砂糖器
洋칠기
食刀、爪切、小刀、飯杓子
手キリ、切出(組合)
帽子入
洋服거리、漆箸一束
지갑
雜記帳(五冊)
實用便箋
花便箋 二冊
鉛筆
고무
豆노ー트 組合
繡付카ー드 組合
萬年筆잉크
요이야스와
갑잇는鉛筆(三本)
赤코ー피鉛筆(二本)
스테ー프 (中)
紙탐
쎈축(二本)과
샤ー프쎈실(三本)
크립
고무연
和信便箋(百二十枚)一冊
手치키스(一丁)
英工
빨수
쉐내비비누
齒刷子
작난감(玩具)各種 사크付

◉十錢均一品
피크닉가방
압치마
크로ー무食用나이프
가위와주머니칼
安全面刀(替刀二枚付)
크로ー무角砂糖挾 組合
코ー피·스픈
金鎚印矢金
가ー쓰魚燒
안치一輪差花瓶
煙草盒
코ー피茶碗(臺付)
洋砂器中反
六온스잉크
쎈축 組合
잉크스탄드 組合
쎈硯石
森林가라메루(三甲)
포도飴(三甲)
캬라메루(六甲)
선물菓子各種
카ー제향카취(四枚入)
文化씨러박기
바늘箱
쉐루실
兒童皮帶
쉐미ー소프트카라ー
齒刷子石鹼入(組合)
洋服부라시
英보ー드
자갑(札入)
쉐피야皮빠쓰入

●受驗準備
ノーシン 노ー신
는頭腦가第一이다 ◇머리가맑애-할때이다◇ 머리가散亂하야◇ 不眠時◇荒川의學課◇
을단한번먹어보라곳머리가맑애지고 게해ㄴ가로자미잇소
된
다◇노ー신은醫學博士森田資孝先生推奬의 可缺의必携藥이다◇論보다證據로 試用하라 全國藥店에서販賣함

□二月二十一日부터公演(每週日曜晝夜興行)
太陽劇場第五回公演(四日間)
△春岡……作 月曜日 全一幕
△春岡……編 매데오 全一幕
△春岡……作 짓터가는가을 全二幕
李素然、安鍾和、朴齊行、尹星敞、徐珉珠、沈影、李紅影、廉唯一、金一、崔秉吳、金石華、石金星、姜石齊、金蓮實、姜石燕、金鮮英、孔春德、高飛峰
豫告●택시時代(三景) 스타가되려고 全一幕 조흔사람 全一幕 엉터리 김수며자먹기 全一幕 春香傳 全八幕 大長安行進曲 十一景 이가 울포레도 부 全一幕
演劇常設 太陽劇場 미나도座

一筆啓上 불操心
감긔에들지말자 열을내리라
ハカリ印의 ヘブリン丸 헤부링환
감기의藥이란이름만부트면、다조흔줄로아는것은、큰잘못입니다
胃腸을害치안코、心臟을保護코頭痛을진정하며、副作用업시、슬그머니熱을내리는ハカリ印의헤부링丸이야말로참된감기藥입니다
●二十錢(三日分)부터、各藥店에잇소
大阪市北濱 參天堂株式會社

總督府保證付
스토ー부의 種類를不問 도한방에도適品
鷄林炭
電話本八八九番 本三三〇二番

全學費參十圓(實習學科共)新車購入內容充實
合格率最高·就職保證·夜學部의便도잇슴
朝鮮第一自動車學校
試驗切手封入學則進呈 (京城府廳大漢門前)

各學校敎科書古本大買入!
京城府寬勳洞(安洞四街仁寺洞入)
古本高價買入
東光堂書店
百聞이不如一見이오니헌冊을파시려면반다시본폐店에!갑은어데보다도만히드립니다
(電光二一九二番)

天下待望의 淋疾根治藥 新發見
朝鮮 日本 中國 西洋各國의淋藥秘方七百餘通懸賞應募이것의審査特選된!
當選淋藥發賣開始
慢淋은不可等閑이니只今곳當選淋藥으로根治하기를決心하시요
定價는日本朝鮮에盛行하는價格은大槪가다一週日分五六七圓이나當選이나本社는特히男女各症淋疾帶下慢性重症用全治十五日分八圓試用五日分二圓急性劇痛用全治十五日分五圓試用五日分二圓送料는先金이면本社負擔代金引換이면三十錢受함慢淋이八圓으로全治되니참廉합니다
京城 水下町四番地 振替五番 電光六三二
平和堂難病研究部

日本砲擊에不拘코 中軍은防備工事
塹壕와土囊도增築

【吳淞二十日發電通】 下元〇一部의移動에依하야日本兵力이幾許間減하엿다고본中軍은俄然行動을開始하야「크리-크」對岸의全線에亘하야新塹壕土囊의增築에着手한바夕張에서大砲砲擊을한으로도間斷업시射擊하며또前線의第〇〇隊에서도曲射砲의砲擊을加하고잇스나中軍은多大한損害를受하면서도아즉도工事를繼續中이다

十名을내엿다

重砲發射開始 砲彈陣地에落下

【上海廿一日發電通至急報】 廿一日午前七時부터軍砲隊는砲擊을開始하야砲彈은中軍陣地에落下하고砲聲은殷殷하다

前原部隊〇翼 豫定線到達

【上海二十一日發電通】 前原〇團左翼前線〇〇隊는벌서鐵道線路以西에進出하엿나〇翼에서의曠野〇隊는又激戰하며前進하여벌서鐵道線路西方〇〇米突地點에達되고劉家一帶에進出된下元〇團과連絡을取하며前進하야豫定線에達하엿나

吳淞方面中軍 空軍이爆擊

【上海廿日發電通】 吳淞方面에서〇〇飛行機第一〇〇戰隊의砲擊과協力하야午後에드듸어中軍을沈默식혓는데日本軍負傷者

日艦夕張被害

【上海廿日發電通】 今日의吳淞砲擊中中軍의迫擊砲彈二發이夕張에落下하야砲術長外一名이負傷하엿다또南登呂의攻擊機와偵察機가出動하야至剛으로도此中軍에猛擊을加하야正午에이르러宗全이中軍을沈默식혓스나右戰鬪에서中軍의攻擊을感應中의驅逐艦〇〇、〇〇도彈丸을受하고重傷兵一、輕傷准士官三、下士官六、兵若干을出하엿다

中軍彈丸 日本人住宅命中

【上海二十一日發電通】 二十一日午後八時半中軍彈丸은北四川路麥拿里日本人住宅에命中하야火災가이러나目下延燒中이요中軍은夜襲하야附近一帶에砲彈이落下함으로日本人百餘名은日本人俱樂部에避難하엿다消火하든工部局消防員三名、日本兵一名은負傷하엿다

新國樹立宣言

【奉天二十日發電通】 滿蒙新國家는三月一日興興의聲을擧하고〇〇〇推戴될터인바新國家는成立과同時大要如左한國家樹立宣言을全國에發하고同時에中外에聲明될터이다

一、新國家는民意를體하고人種의平等을基礎로善政主義에依한對外的으로左方針에依하여列國과親交關係를結함
一、門戶開放機會均等主義에依함
一、條約上의政權의權利를繼承함
一、各國의旣得權益을承認함
一、產業資源開發에는各國과協力하여努力함

軍縮本會議 數個國代表演說

【제네바二十日發電通】 今日軍縮本會議는午前十時에開會하야南亞米利加聯邦、智利共和國、伊太利의代表의演說이잇고午前十一時에散會하고本會議는廿四日午前十時에開會될터이다

十二國通牒의 反駁聲明遲延 外相의多忙으로

【東京廿一日發電通】 日本政府의理事會議長『포-크르』氏에對한諸問題와十二國理事會通牒에對한反駁的聲明發表는芳澤外相身邊이多忙한때문에一兩日遲延되여廿三日로될模樣이다

軍縮佛首席 新首相『탈』氏留任

【巴里二十一日發電報聯合】 佛內閣은更迭에不拘코一般國際軍縮會議佛首席代表는新首相『타르듸으』氏가留任키로되엇다

與黨의大勝으로 政局의不安除去
政府의財政政策實行 期待가지는財界

第一日의總選擧開票結果에依하면政友百六、民政六十二로四十餘名의大差로與黨의勝利가되엇고二十二日의開票로政友優勢로政府黨의勝捷이되겟는데大體政友會의勝利는豫期되든터이나如此한大差가된것은日本國民이民政內閣의緊縮節約에依한深刻한不況來를嫌忌한實證이라고보겟고政友會의政綱政策에共鳴한것이라고보겟는데要컨데이結果에依하야政友會로서는이미聲明한財政政策을實行하야産業發展의政策에出할것을期할수잇다그結果如何는잠간두고米國의『인푸레순』政策과相俟하야國內的의一景氣는必然來로보는터이오時히人氣로動하는株式米界와如한은政局不安의除去를買하게될것이다(某銀行當局談)

新令의正米市場
=課稅가輕減된다=

【商通釜山支局發】 朝鮮內各穀物市場의正米直取引은正米市場規則令에依하야四月부터正式認許의手續이必要한데釜山穀物商組合에서는準備中이든바이組織의變更에依하야從來穀物市場의課稅는道地方稅에當買價格의萬分一로府稅로서石一錢五厘의納稅率이엇스나市場規則令에依하면道地方稅額은免除케되어이미本年度의本度豫算案에도控除되엇슴으로道로부터의注意도잇서急히正米市場의認許願을提出키로되어近日役員會를召集協議後臨時總會를開催하고續進步를圖하게되엇다한다

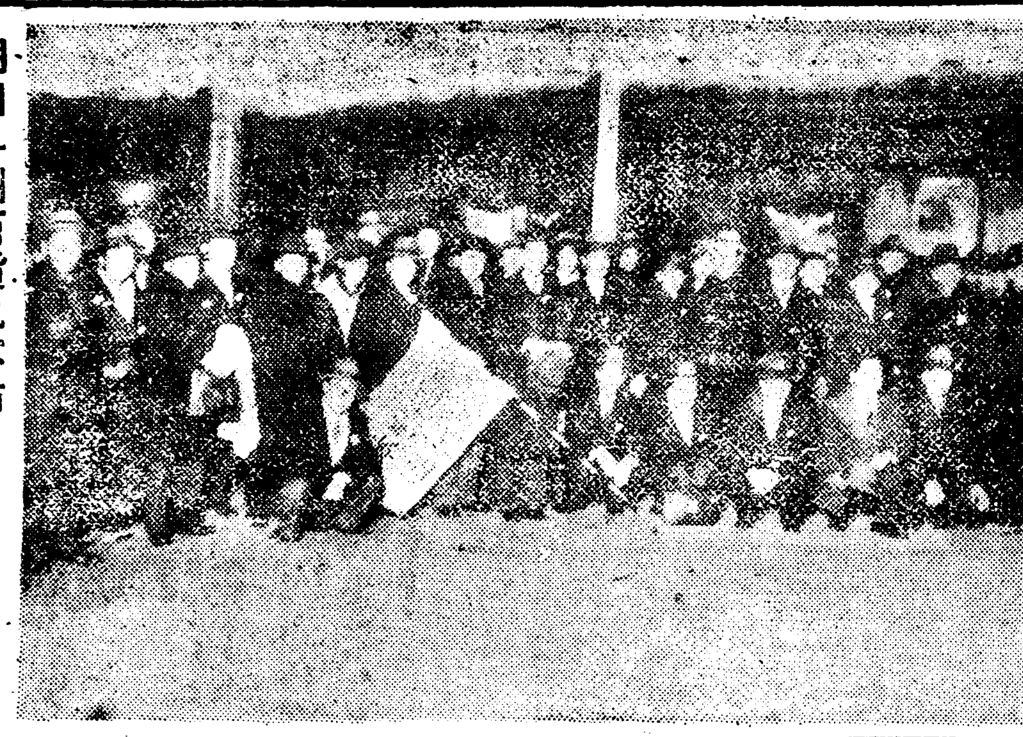

明日부터百貨見本市

東京東洋通信社主催와京城商工協會後援의第二回春夏物朝鮮滿洲百貨見本市는二十二日부터二十六日外지商工獎勵會館에서開催된다는데여기參加한東京大阪名古屋等地의商人七十餘名은昨朝에入京하엿다 (寫眞은京城驛에내린一行)

硫安移出 豫想數量 約十四萬噸

今年七月三十日外지의期間에朝鮮에서日本에硫安移出豫想數量은約十三萬七千八百餘噸으로右는許可規則附則第七項에依하야總督府에屆出한數量으로秘密에附하야잇다한다

朝鮮產果華 南洋에서 大好評 二萬箱이간다

從來南洋方面에는苹果가主로外滿洲物이移出되엇스나昨年神戶勝田商會가三千箱의朝鮮苹果輸出을試하얏든바非常한好評을博하얏슴으로目下二萬箱을移出하고저二十日總督府當局의斡旋을依賴하얏는데朝鮮產苹果의前途는去益有望하다한다

航空郵便物

京城郵便局에서一月에取扱한航空郵便物은通常郵便差立千八百八十二通到着二千二百八十七通小包郵便差立八個到着六十五個로이것을前年同期에比하면通常差立十八對到着十三對小包郵便差立三十對到着五十五對의各增加이엇다

日本對外貿易 二月中旬概況

【東京二十四日發電報聯合】 大藏省發表=二月中旬外國貿易概況은如左하다(單位千圓)

輸出	二七、六八五
輸入	三八、四二七
計	六六、一一二
入超	一〇、七四二

一月以降累計는如左하다(單位千圓)

輸出	一二三、六七三
輸入	一九八、九一八
計	三二二、五九一
入超	七五、二四五

朝鮮內綿布도昂進
當業者는喜色滿面 數年來損害挽回?
綿絲新高價로暴騰

爲替低落으로綿絲는好刺戟을밧어大阪綿絲는前週末부터百六十圓臺의新價로暴騰되엇는데綿絲의日本內需要가起함과印度北中國滿洲方面에大量注文이잇는듯하다朝鮮內의綿絲도標準三A百六十三圓以上으로地方側의賣行이相當함으로中國綿布商이沒落한今日이라日本人朝鮮人方面의當業者는조케되어有力綿布商問屋은昨年末의値上繼續으로數年來의値下損을挽回中이라한다

米倉入庫增加 又復新記錄
減少하는것보다도 增加하는量이만타

米倉會社의二十日現在는如左하야依然入庫가新記錄이다卽入庫數는二、三六九、〇九二叺으로逐日少量이나마늘어가는데各地別은如左하다

釜山	六五〇、六六四
木浦	一九七、二八四
群山	四九八、八六六
仁川	六五九、三三二
南浦	三六二、九四六

이것을前日에比하면木浦、群山、仁川은少減이나釜山、南浦의增加로結局增加되어前日에比하야五百餘個의增이라한다

東拓定時總會 三分配當据置

東拓에서는二十二日午後二時부터東京本社會議室에서定時總會를開催하고下期決算案을附議하얏는데配當은三分据置이라한다

朝鮮生命契約 千萬圓突破?

朝鮮生命保險會社의契約高는會社가堅實主義를取키때문에激增은안되나漸增狀態로九百萬圓台에達하엿다함으로千萬圓突破도在近하리라한다

鮮銀券增發

鮮銀券의發行高는二十日現在八千三百九十四萬圓으로前日에比하야約三百萬圓增發인데國庫關係이엇다

希臘銀行利下

【아젠스二十日發電通】 希臘銀行은公定歩合利率을一分引下하야一割一分으로할것을發表하얏다

十一月以降의 滿洲粟輸入
六萬二千七百三十噸
比前年四萬餘噸增

七月中旬中安東經由로朝鮮內에輸入된滿洲粟은三千三百三十噸으로前年同旬에比하야三十噸의增加이다昨年十一月以降의累計는六萬二千七百三十噸으로前年에比하야四萬一千五百餘噸의增加인바右는十一月에出荷키始한後부터一月外지는만히輸入되엇스나二月에入하야조금씩줄어드는모양인것갓다

釜山穀物在庫高

【商通釜山支局發】 釜山中旬在庫高는定期의下押과籾白의買注滿으로移出側의產地買漁가減少되고數日의總選擧後의定期高를警戒하야一般이賣漁하지안으로入荷가적으나在庫高는十萬叺이나마減穀期에入하얏슴으로이우에增加는豫想되지안어一巡模樣이다其內容은如左하다

		前年同期比
玄米	一、一五六、四五〇叺	一、〇七四、八六六增
白米	六七、三二一叺	五二、一六三增
籾	一五、二〇〇石	九、二〇〇增
外米	三、一五一袋	三、〇三〇減
大麥	三三、二〇一叺	三、一〇一增
小麥	八、五六八叺	六、八三六增
大豆	六、〇三一叺	四、五七六增
粟	一、七五九袋	一、五三一增
雜穀	三、三〇一叺	三、〇三一增

開原特產界 極度의沈衰

【商通開原支社發】 開原取引所는依然無取引의狀態로現物市場은上海事件勃發以來南中向輸出이杜絶하야大豆價格의下落을依하게되어一部의特產界는大打擊을蒙하고破産狀態에陷하여잇는바一般特產界도極度의警戒를하고잇서그리지안어도不活況한商取引은一層沈滯되어前途가暗黑이라한다

人蔘의輸移出 六分一로激減
◇五年中은四百十六萬圓◇ 六年은七十六萬圓

昭和六年中의朝鮮人蔘의輸移出成績은輸移出合計七十六萬三千三百七十七圓數量七萬八百四十三斤으로前年同期에比하야金額은三百四十萬千八百六十四圓數量은八萬三百八十五斤의激減이엇는바內譯은紅蔘四十九萬四百七十一圓此數量九千三百四斤白蔘二十七萬三千九百六圓、六萬千五百三十九斤이오輸入合計는金額二萬二千二百五十九圓數量一萬千九百六十二斤으로前年同期에比하야이方面은大差가업다內譯은白蔘二萬三千四百四十圓數量六千百九十五斤水蔘九千百十五圓數量五千七百六十六斤으로生產地는中華民國이다그리고紅蔘의輸移出方面은日本本土、中華民國、香港、佛領印度、暹羅、緬甸、佛領東印度、比律賓方面이며白蔘은布哇、北米合衆國、墨西哥、孜馬方面에도進出하고잇다

鹽貯藏狀況

專賣局一月末鹽貯藏狀況은合計九千五百八十五萬三千六十斤으로各地의貯藏高는廣梁灣七百五十五萬六千二百九十斤朱安三千三一萬五千五百斤南市二百九十三萬五百斤鎭南浦一千九百四十三萬三千六百三十二斤仁川一千九百四十三萬一千五百三十六斤群山三百三十一萬八千八百四十八斤木浦三百八十九萬二百四十斤釜山三千一萬九千九百十三斤元山七百三十九萬二千斤淸津百六十六萬四千六百斤이라한다

담배만먹느냐?
열흘동안에百萬圓 比前年同期二十萬圓增

專賣局二月上旬의製造煙草賣渡高는合計百八萬七千二百七十圓으로前年同期에比하야二十一萬五千五十四圓의賣上增加이엇다各支局別賣上成績은京城三十七萬九千百四圓으로前年同期에對하야一割九分三厘增이오全州二十八萬三千三百三十五圓(三割五分三厘增)大邱十三萬二千百二十五圓(二割四分六厘增)平壤十九萬二千七百六圓(二割二厘增)의好成績이엇다한다

外國煙草入荷

一時品薄狀態이던外國煙草의葉卷、紙卷特히賣行이조흔메지아레가리아하이로이푸론또레스二十五本五十本入웨스토민스타따짓수AA푸렌스스맷슬五十本入十本入이多量으로入荷되엇다한다

京城驛招待의 大荷主懇談會

京城驛에서는二十五日午後二時부터朝鮮호텔에서第三次大荷主懇談會를開催하고驛荷物取扱에關한意見을徵하고取扱上參考로하리라한다

六年度의 安東縣貿易
海關取扱의分

【安東縣】 昭和六年度安東縣海關에서取扱한貿易의總額은左와如하고(單位海關兩)

▲外國品

外國에서輸入額(香港을含함)	一三、六九六、二三六
內譯 陸路	一〇、一八二、三四五
海路	三、五一三、九九一
中國에서移入額	一、〇八六、八二〇
計	一四、七八三、一五六
外國에再輸出額(香港을含함)	五三五、四五七
中國에再輸出額	四〇一、二九五
計	九一六、七五二
純移輸入額	一三、八四六、四〇四

▲中國品

中國에서移入額	一〇、九六五、七四〇
外國에再輸出額(香港을含함)	五七二、〇八九
中國에再輸出額	二五、七八五
計	五九八、〇七四
純輸入額	一〇、三六七、六六六
外國에輸出額(香港을含함)	二八、九一一、一一二
內譯 陸路	二六、四三九、六二三
海路	二、四七一、四八九
中國移出額	一四、六八九、七〇四
計	四三、六〇〇、八一六

▲汽船貿易

輸移入額	一
輸移出及再移出額	

▲陸路貿易

輸移入額	一五、五六六、五五一
輸移出及再移出額	

輸移入額	
輸移出又再輸移出額	一〇、一八二、三四五
	二五、七四八、八九六

取集貯金業績

京城分掌郵便局管內各郵便局所에서客年十月부터十二月外지三個月間에取扱한取集貯金은預入口數二十四萬八千八百十五口其中新規入口數는二萬八千八百八十七口인데이것을前年同期에比하면預入口數二割一分增이오金額은二分減少이며또新規預入口數는五割一分增加이엇다

不日間發表될 棉作實收三割減?
一億一千九百萬斤가량

昭和六年度의棉作實收高는不日總督府에서發表할터인데大體在來棉陸地棉을合하야一億一千九百萬斤으로前年의實收高에比하야三割三分의減少程度이라한다

昂高人氣에背馳 期米崩落株式低
選擧市勢는이미出盡

政友會의大勝과政局安定豫想으로株式과期米는모다昂高豫想이엇스나今朝休日中는暴氣配이엇스나東京大阪의寄附로부터市勢가弱氣味를示하야이미與黨의大勝을市勢에나타내인關係로보이며大阪期米는休日前의五十一錢低인二十五圓一錢으로떠러졋다가그後로다시올는는大波瀾이엇고仁川期米도二十二圓五十六錢에서十一錢外지떠러지고다시上向商勢이엇스며株式도新東大新共히小低商狀이나마米와如한大波瀾은업섯다이머로가면政局關係와共히大波瀾이惹起되리라고도보인다

果가判明될것이나確定한것을알기外지는미리떠들수가업지는미리떠들수잇고또는聯盟關係가依然거정거리이며米國의對日經濟封鎖說等을傳하는關係로市勢는또머리가묵어워지고新이前에百六十六、七圓臺에서伸悩이엇스며新規買警戒人氣이엇다

市勢와商況 (二十二日)

株界六感

◇總選擧結果는政友大勝이事實인모양이나市勢는이것의好感을밧기보다는

◇三月三日에열릴聯盟總會의形勢를念慮하며波瀾이豫想되는그만큼市場人氣에큰暗影이되어잇다

◇달어서選擧結果判明도別로큰期戰이안되고今前場은도리어鈍重

◇그러타고聯盟關係만걱정하고政局安定으로因한政策期待와爲替低落을無視하고賣方으로팔기도一考를要할것이잇서雙方이警戒中인모양

株式 後場 暴落

前場

前場東新은百六十六圓五十錢에一圓六圓二十錢이잇고四十錢低寄後七圓二十錢이잇고六圓臺에서頭重이다가六圓五十錢大引▲大新은七十八圓五十錢寄後또同價가잇고▲朝新二十二圓六十錢寄後五十錢에二十錢高寄後五十錢▲拓新十六圓九十錢이잇고七十錢大引▲安取十一圓丁京電新三十八圓五十錢▲鮮鐵三新十圓五十錢이엇다

後場

後場은東新이百六十六圓七十錢으로二十錢高寄後大阪이六十一圓臺에外지떠러짐을딸어當地도暴落이어大新其他도不勢이엇다

新規買는警戒

前週末土曜後場에爲替低로綿絲가百六十圓臺突破인것과日軍總攻擊으로中國軍敗退를傳하야買氣가擡頭되여東新이百六十八圓으로올나갓섯는데二十日에擧行된總選擧에잇서政友會가絶對勝利할것가트며今明開票로結

利喰物로頭重 綿糸高로底堅

【商通大阪二十二日正午發特電】 總選擧는與黨의大勝利이나이것을기대리든利喰이多하고綿絲高도人氣氣重이나마底堅하다

◇그러타고聯盟關係만걱정하고政局安定으로因한政策期待와爲替低落을無視하고

理想買一巡說

滿蒙新國家建設에依한日本의權益擴大의豫想과總選擧도政府黨의絶對多數의期待의二大材料는事實化키前에이미市勢에十二分나타나서行動해버린것이오그것이結實될直前인作今에잇서는도리어別로好感이크지안는모양이며聯盟關係로爲替低外지도鈍感이오市勢가무거운實情인바政友絶對多數를動機로一爆發이잇슬지도모르나萬若그라하야急騰된다하면그것은好材料出盡의反動으로目前의天井이되어絶好의賣物이겟고大局으로는第一의理想買時代는지나간것인즉第一理想의結實則現實化가잇슨後徐徐히第二理想을세워가지고方針을樹立함이良策일것이라고某有力者는보는모양이다

東京公債市況

【東京廿二日發電報聯合】 東京國債市場正午氣配

甲號五分利	八七、五〇
第三回五分利	八六、八五
一回四分利	七四、五〇
廿二年物	八八、八〇
廿八年物	八七、七五

金融會社開業 三月中下旬項

朝取理事者를中心으로計劃中인資本金百萬圓의證券金融會社는近間當局의認可를得하면株式은朝取에서半數其他는關係當者가가질것으로直時成立될터인바來月中旬이나下旬에는開業하리라한다

期米 俄然 反落

前場

休前은幾分强調이더니今朝阪地初付이二十五圓四十五錢인六丁低를入하야當地는二十二圓五十六錢인四丁低로始한後阪地四節〇一錢인急速度의落調를移하야四節까지一錢外지暴落되엇나가七八節三十錢外지引返하얏더니大阪十八錢止와共히結局二十四錢에前場을止하엿다

後場

後場은二十二圓十七錢에七丁低로始場後四節十九錢으로五節十五錢이어十六錢에繼落止場하다

下澁의商情

今番總選擧에與黨이大勝하면人氣的으로라도一次吹上할것을豫想하고買支하는一面政派도賣込을警戒하야堅調로推移하더니選擧의結果가大體判明된今朝에至하야는反히下放하야實米壓迫이去益加重하는狀態도大勢가氣一巡한觀이有하나從來低價를賣込하야再三失敗한賣方은犬養內閣의安定과共히米價가低落하면何等의對策을講케될것을豫想하고賣込을警戒하며高價는賣한小口側이利喰을急히함과新規買도出하야一氣로弥落치안코下澁商情을示하는바自末接近과共히一段低移할것으로보는便이多하다

實米壓迫加重

大減收로結局滿境期에至하면供給이不足될것을豫想하나現在에는各集散市場에在米가例年보다도豐富하고其大部分이定期에實繫되어잇는關係로變質期를압두고今月限부터大量의渡米가出할形勢임으로新甫發會가豫想보다薄鞘로된後二十三圓을最高로頭重狀을呈하다가結局九十餘丁을下押한後總選擧의形勢를觀望

하고一張一弛의勢로推移하다가休前은總選擧에當面하야與黨이優勢함으로稍히强味를示하더니一休今朝에至하야는總選擧의結果도大體判明되엇스나時勢는反히軟化하야期待에反한感이잇는바與黨의勝利는一般이豫想한바로旣히時勢에出現한바임으로實米壓迫의加重과共히此際따바라暴落의幕을演出할形勢이다

米豆餘話

◇賣方은總選擧後一次吹上할것을期待하는便이더니完全히期待에背馳된感이잇다

◇買方은實米壓迫加重으로月末一段低를豫想하는모양이나低價에突込은考慮할일

◇上海事件의依然未解決과貿易의不振、金融逼迫、實米壓迫等弱材料가多하나

◇犬養內閣의安定에依한積極的政策期待와爲替의低落에因한物價의昂騰等

◇踊面强腰의材料가錯綜한狀態인즉目前多少의亂調가잇슬듯

堂島前場情報

【商通大阪十二日發電報】 今前場은中泥場二側、正米側、株式側、泉州側、地軟派、目前側、小口의投에對하야神戶側이三千五百石을難平買하고朝鮮側、西側、東京側、北國側地場强氣、株式側은買하얏다

京城延

前場

前場은二十二圓三十八錢에四丁低로始場後三四回에期米低에伴하야二十二圓丁에外지떠러저形勢不良하얏다가十二錢에返하고〇六錢에止場하얏는바賣買高는二萬七千百石이엇다

後場

後場은二十二圓丁에六丁低로始場後二十二圓臺가왜어졋다가二十二圓〇一錢에止場하다

各地正米

◇京城保合=現物界의不振으로買氣가不然하고產地의頑硬으로賣物薄임으로定期軟弱을移하얏스나市勢는保合圈內를不脫하야三마ー크三等二十一圓五十錢四等二十一圓二十錢唱이엇다

◇仁川保合=日本의買注相當이나産地가頑强하고定期도軟調를呈하야氣迷狀態로保合하야九七三等二十一圓五十錢四等二十一圓二十錢唱이엇나

◇木浦崩落=客月期의農村金融關係로産地의關出이不絶하고今朝는換金的賣物이만어買氣薄인데다가氣配崩落되여三等二十一圓五十錢四等二十一圓三十錢으로三十錢低이엇다

◇群山上向=延着十三俵이나低値는一般으로當此이나實처안어氣配上向하야九七三等二十一圓七十錢으로十錢高四等二十一圓六十錢으로十五錢高이오麥三一等白九圓三十五錢唱이엇다

◇釜山反高=移出採算豫想의買物과低價에는小口需要側의買出으로賣物의消化가良好하야定期軟調에도不拘하고三等二十二圓二十錢四等二十一圓九十錢으로도十錢高이오四千百二十一叺의取引이잇섯나

◇大邱下押=小口의處分物과出廻三千二百四十三叺으로賣物旺盛하야人氣下押되어三等廢良二十一圓八十錢四等二十一圓四十錢으로低이엇다

市中手形交換 比前週百萬圓增

前週中의京城手形交換高는枚數一萬七千六十五枚金額九百三十六萬九千圓으로百萬圓增加이오鮮銀二百三十萬圓殖銀百萬圓이主한것이라한다

醬油業者大會 値上을決定

二十一日午後二時부터商工獎勵館에서全朝鮮醬油業者組合의聯合會를開하고當業者二十餘名이出席하야如左히決定하얏다

小樽	三十錢
大樽	一圓二十錢
甁詰一打	五十錢
味噌一樽(廿貫入)	一圓五十錢

値上理由는原料大豆의昂騰과日本產品高에追隨한것이라한다

東拓賣米方針

東拓京城支店은米의處分을할方針인데『斤六錢二三厘이면徐徐히處分할方針이라한다』

株式 廿二日

朝取短期

[illegible]	[illegible]	[illegible]

大阪短期

[illegible]	[illegible]	[illegible]

代引算定日步

[illegible]	[illegible]

朝取短期賣買高

[illegible]	[illegible]

大阪長期

[illegible]	[illegible]	[illegible]

東京短期

[illegible]	[illegible]	[illegible]

東京現株前場

[illegible]	[illegible]

期米 廿二日

朝取期米

[illegible]	[illegible]	[illegible]

群山期米 (前場 / 後場)

[illegible]	[illegible]

大邱期米 (前場 / 後場)

[illegible]	[illegible]

釜山期米 (前場 / 後場)

[illegible]	[illegible]

木浦期米 (前場 / 後場)

[illegible]	[illegible]

大阪期米

[illegible]	[illegible]	[illegible]

東京期米

[illegible]	[illegible]	[illegible]

各地期米

[illegible]	[illegible]	[illegible]

朝取取組高

[illegible]	[illegible]

延取 廿二日

朝取各限倭合

[illegible]	[illegible]

京城延

[illegible]	[illegible]

京城正米

[illegible]	[illegible]

仁川正米

[illegible]	[illegible]

大阪市中在米

[illegible]	[illegible]

大阪綿糸

[illegible]	[illegible]

大阪綿花

[illegible]	[illegible]

橫濱生糸

[illegible]	[illegible]

大阪砂糖

[illegible]	[illegible]

海外砂糖

[illegible]	[illegible]

朝鮮銀行券

[illegible]	[illegible]

日本銀行券

[illegible]	[illegible]

日本金利

[illegible]	[illegible]

對外爲替

[illegible]	[illegible]

海外經濟

[illegible]	[illegible]

京城手形交換

[illegible]	[illegible]

京城綿糸布時勢

[illegible]	[illegible]

고무原料時勢

[illegible]	[illegible]

滿洲各地商況

[illegible]	[illegible]